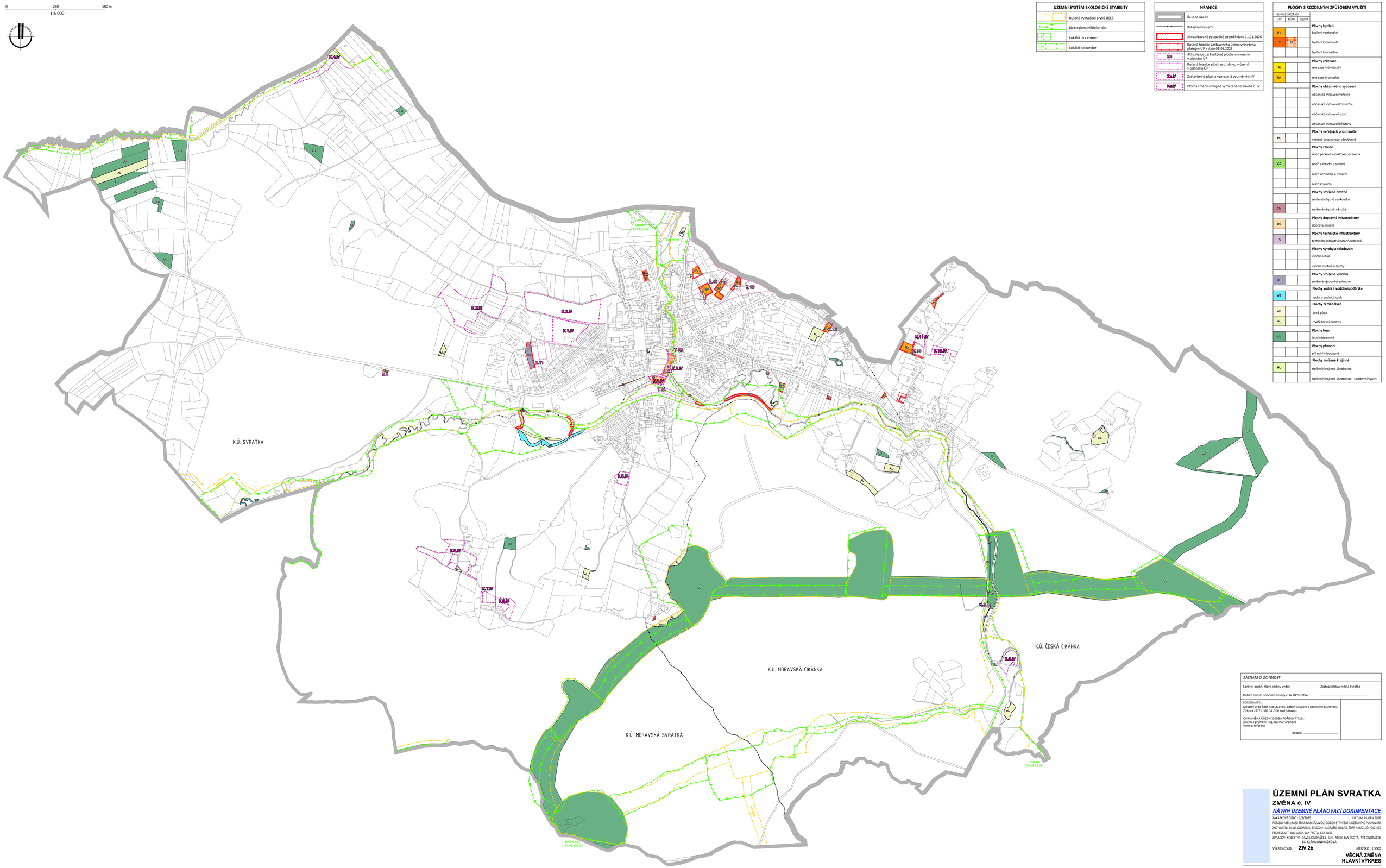

ÚZEMNÍ SYSTÉM EKOLOGICKÉ STABILITY	
	Rušené vyznačení prvků ÚSES
NRBK	Nadregionální biokoridor
LBC	Lokální biocentrum
LBK	Lokální biokoridor

HRANICE	
	Řešené území
	Katastrální území
	Aktualizované zastavěné území k datu 11.01.2026
	Rušená hranice zastavěného území vymezená platným ÚP k datu 01.05.2023
Zs	Aktualizace zastavitelné plochy vymezené v platném ÚP
	Rušená hranice ploch se změnou v území v platného ÚP
Zs.IV	Zastavitelná plocha vymezená ve změně č. IV
Zs.IV	Plocha změny v krajině vymezená ve změně č. IV

PLOCHY S ROZDÍLNÝM ZPŮSOBEM VYUŽITÍ			
GRAFICKÉ ZNÁZORNĚNÍ			
STAV	NÁVRH	KOZRKA	
			Plochy bydlení
BV			bydlení venkovské
BI	BI		bydlení individuální
			bydlení hromadné
			Plochy rekreace
RI			rekreace individuální
RH			rekreace hromadná
			Plochy občanského vybavení
			občanské vybavení veřejné
			občanské vybavení komerční
			občanské vybavení sport
			občanské vybavení hřbitovy
			Plochy veřejných prostranství
PU			veřejná prostranství všeobecná
			Plochy zeleně
			zeleň parková a parkově upravená
ZZ			zeleň zahradní a sadová
			zeleň ochranná a izolační
			zeleň krajinná
			Plochy smíšené obytné
			smíšené obytné venkovské
SM			smíšené obytné městské
			Plochy dopravní infrastruktury
DS			doprava silniční
			Plochy technické infrastruktury
TU			technická infrastruktura všeobecná
			Plochy výroby a skladování
			výroba lehká
			výroba drobná a služby
			Plochy smíšené výrobní
HU			smíšené výrobní všeobecné
			Plochy vodní a vodohospodářské
WT			vodní a vodních toků
			Plochy zemědělské
AP			orná půda
AL			trvalé travní porosty
			Plochy lesní
LU			lesní všeobecné
			Plochy přírodní
			přírodní všeobecné
			Plochy smíšené krajinné
MU			smíšené krajinné všeobecné
			smíšené krajinné všeobecné - sportovní využití

ZÁZNAM O ÚČINNOSTI	
Správní orgán, který změnu vydal:	Zastupitelstvo města Svratka
Datum nabytí účinnosti změny č. IV ÚP Svratka:	.....
POŘIZOVATEL : Městský úřad Žďár nad Sázavou, odbor stavební a územního plánování, Žižkova 227/1, 591 31 Žďár nad Sázavou OPRÁVNĚNÁ ÚŘEDNÍ OSOBA POŘIZOVATELE : jméno a příjmení: Ing. Darina Faronová funkce: referent podpis:	

ÚZEMNÍ PLÁN SVRATKA

ZMĚNA č. IV

NÁVRH ÚZEMNĚ PLÁNOVACÍ DOKUMENTACE

ZAKÁZKOVÉ ČÍSLO : 1/8/2025 DATUM: DUBEN 2026

POŘIZOVATEL : MĚŮ ŽĎÁR NAD SÁZAVOU, ODBOR STAVEBNÍ A ÚZEMNÍHO PLÁNOVÁNÍ

ZHOTOVITEL: PAVEL ONDRÁČEK, STUDIO-P, NÁDRAŽNÍ 218/52, ŽĎÁR N./SÁZ., IČ: 70401977

PROJEKTANT: ING. ARCH. JAN PSOTA, ČKA 1042

ZPRACOV. KOLEKTIV : PAVEL ONDRÁČEK, ING. ARCH. JAN PSOTA, VÍT ONDRÁČEK BC. KLÁRA ONDRÁČKOVÁ

VÝKRES ČÍSLO : **ZIV.2b** MĚŘÍTKO : 1:5000

VĚCNÁ ZMĚNA
HLAVNÍ VÝKRES

Spolufinancováno Evropskou unií

MINISTERSTVO PRO MÍSTNÍ ROZVOJ ČR