ZMĚNA OZNAČENÍ PLOCH S ROZDÍLNÝM ZPŮSOBEM VYUŽITÍ (RZV)

PŮVODNÍ OZNAČENÍ		OZNAČENÍ DLE STANDARDU	
BV	Plochy bydlení v rodinných domech - venkovské	BV	Bydlení venkovské
BH	Plochy bydlení v bytových domech	BH	Bydlení hromadné
RI	Plocha rekreace rodinné	RI	Rekreace individuální
OV	Plochy občanského vybavení - veřejná infrastruktura	OV	Občanské vybavení veřejné
OM	Plochy občanského vybavení - komerční zařízení malá a střední	OK	Občanské vybavení komerční
OS	Plochy občanského vybavení - tělovýchovná a sportovní zařízení	OS	Občanské vybavení sport
OH	Plochy občanského vybavení - hřbitovy	OH	Občanské vybavení hřbitovy
PV	Plochy veřejných prostranství - veřejné prostranství	PU	Veřejná prostranství všeobecná
ZV	Plochy zeleně - na veřejných prostranstvích	ZP	Zeleň parková a parkově upravená
ZS	Plochy zeleně - soukromá a vyhrazená	ZZ	Zeleň zahradní a sadová
ZO	Plochy zeleně - ochranná a izolační	ZO	Zeleň ochranná a izolační
ZP	Plochy zeleně přírodního charakteru	ZK	Zeleň krajinná
SV	Plochy smíšené obytné - venkovské	SV	Smíšené obytné venkovské

DS	Plochy dopravní infrastruktury - silniční	DS	Doprava silniční
DZ	Plochy dopravní infrastruktury - železniční	DD	Doprava drážní
TI	Plochy technické infrastruktury - inženýrské sítě (včetně označení TI1, TI2, TI3, TI4)	TU	Technická infrastruktura všeobecná
VL	Plochy výroby a skladování - lehký průmysl	VL	Výroba lehká
VD	Plochy výroby a skladování - drobná a řemeslná výroba	VD	Výroba drobná a služby
VZ	Plochy výroby a skladování - zemědělská výroba	VZ	Výroba zemědělská a lesnická
W	Plochy vodní a vodohospodářské	WU	Vodní a vodohospodářské všeobecné
NZ1	Plochy zemědělské - orná půda	AP	Orná půda
NZ2	Plochy zemědělské - trvalé travní porosty	AL	Trvalé travní porosty
NL	Plochy lesní	LU	Lesní všeobecné
NP	Plochy přírodní	NU	Přírodní všeobecné
NSp	Plochy smíšené nezastavěného území přírodní	MU.p	Smíšené krajinné všeobecné, přírodní priority
NSs	Plochy smíšené nezastavěného území sportovní	MU.s	Smíšené krajinné všeobecné, sportovní využití

VRSTEVNICE

	Interval vrstevnic po 2 m

PŘEDMĚTY ZMĚNY Č. 4

	Aktualizované zastavěné území k datu 10.02.2025
	Rušená hranice zastavěného území vymezená platným ÚP k datu 19.01.2016
Z.x	Aktualizace zastavitelné plochy vymezené v platném ÚP
K.x	Aktualizace plochy změny v krajině vemezené v platném ÚP
	Rušená hranice ploch se změnou v území v platného ÚP
Z.x.N	Zastavitelná plocha vymezená ve změně č. 4
K.x.N	Plocha změny v krajině vymezená ve změně č. 4
R.x	Územní rezerva aktualizovaná ve změně č. 4
	Rušená hranice územní rezervy vymezené v platném ÚP
	Rušená hranice koridorů pro dopravní a technickou infrastrukturu vymezená v platném ÚP
	Rušené vyznačení prvků ÚSES

PŘÍRODNÍ , KULTURNÍ HODNOTY A LIMITY

	CHKO Žďárské vrchy
	I. a II. zóna CHKO Žďárské vrchy
	Maloplošné zvláště chráněné území - přírodní památka
	Ochranné pásmo přírodní památky
	Lokalita výskytu zvláště chráněných druhů rostlin a živočichů
	Biotop vybraných zvláště chráněných druhů velkých savců
	Památný strom, skupina stromů, stromořadí
	Vodní toky
	Nemovitá kulturní památka
	Válečný hrob, pietní místo
	Území s archeologickými nálezy I. a II.
	Místa vyhlídky
	Vzdálenost 30 m od hranice lesa

DOPRAVNÍ INFRASTRUKTURA

	Silnice I. třídy STAV
	Silnice II. třídy STAV
	Silnice III. třídy STAV
	Místní komunikace STAV
	Účelové komunikace STAV
	Autobusová zastávka
	Železnice
	Ochranné pásmo železnice
	Nádraží
	Turistické trasy
	Cyklistické trasy
	Koridor pro lety v nízkých a přízemních výškách
	Ochranné pásmo letiště

TECHNICKÁ INFRASTRUKTURA

	Elektrické vedení VN 22 kV
	Ochranné pásmo el. vedení VN 22 kV
	Trafostanice
	Telekomunikační vedení
	Radiorelé vé trasa
	Ochranné pásmo komunikačního vedení
	Zařízení sdělovací sítě
	Ochranné pásmo radiorelé vé trasy
	Místní vodovod
	Ochranné pásmo vodního zdroje I. stupně
	Ochranné pásmo vodního zdroje II. stupně
	Vodojem
	Zařízení vodovodní sítě
	Kanalizace splašková
	Kanalizace dešťová
	Čistírna odpadních vod
	Plynovod VTL
	Plynovod STL
	Regulační stanice
	Bezpečnostní pásmo plynovodu VTL
	Ochranné pásmo plynovodu STL, VTL

OSTATNÍ OCHRANNÁ PÁSMA A OSTATNÍ LIMITY

	Chráněná oblast přirozené akumulace vod
	Aktivní zóna záplavového území
	Záplavové území Q100
	Území ohrožené zvláštní povodní
	Staré zátěže a kontaminované plochy
	Limitní hranice dosahu negativních vlivů od areálu zemědělské výroby
	Limitní hranice negativních vlivů od ČOV

ZMĚNA OZNAČENÍ PRVKŮ ÚSES

PŮVODNÍ OZNAČENÍ	OZNAČENÍ DLE STANDARDU
RBC Peperek	RBC 1565 PEPEREK
RK9.449	RBK.449
LBC Na Losenîčce	LBC.NA LOSENÎČCE
LBC Pod Losenickým rybníkem	LBC. POD LOSENICKÝM RYBNÍKEM
LBC Pod malolosenickým kopcem	LBC.POD MALOLOSENICKÝM KOPCEM
LBC Pod pahýblem	LBC.POD PAHÝBLEM
LBC Pod trasí I	LBC.HUTSKÝ DVŮR
LBC U Bečkova pole	LBC.U BEČKOVA POLE
LBC U obory	LBC.U OBORY
LBC U Sádek	LBC.U SÁDEK
LBC Za tvrzí	LBC.ZA TVRZÍ
LBK 1	LBK.1
LBK 2	LBK.2
LBK 3	LBK.3
LBK 4	LBK.4
LBK 5	LBK.5
LBK 6	LBK.6
LBK 7	LBK.7
LBK 8	LBK.8

ÚZEMNÍ SYSTÉM EKOLOGICKÉ STABILITY

GRAFICKÉ ZNÁZORNĚNÍ STAV	GRAFICKÉ ZNÁZORNĚNÍ NÁVRH	
RBC		Regionální biocentrum
RBK		Regionální biokoridor
LBC		Lokální biocentrum
LBK		Lokální biokoridor

HRANICE

	Řešené území
	Katastrální území
	Zastavěné území k datu 19.01.2016
Z.x	Zastavitelná plocha
T.x	Transformační plocha
K.x	Plocha změny v krajině
R.x	Územní rezerva
ÚSx	Plochy podmíněné zpracováním územní studie
CNZ.xxxx	Koridor pro dopravní infrastrukturu z nadřazené dokumentace
CNÚ.xxxx	Koridor pro technickou infrastrukturu vymezený územním plánem

ZMĚNA OZNAČENÍ PLOCH SE ZMĚNOU V ÚZEMÍ

PŮVODNÍ OZNAČENÍ	OZNAČENÍ DLE STANDARDU
Z1	Z.1
Z2	Z.2
Z3	Z.3
Z4	Z.4
Z5	Z.5
Z6	Z.6
Z7	Z.7
Z9	Z.9
Z10	Z.10
Z11a	Z.11a
Z11b	Z.11b
Z12	Z.12
Z13	Z.13
Z14	Z.14
Z15	Z.15
P1	T.1
P2	T.2
P3	T.3
K1	K.1
K3	K.3
K4	K.4
K5	K.5
K6	K.6
Z-1	Z.1.I
Z-2	Z.2.I
II/Z1	Z.1.III
II/Z2	Z.2.III
III/Z3	Z.3.III
III/Z4	Z.4.III
III/Z5	Z.5.III

ZMĚNA OZNAČENÍ PLOCH ÚZEMNÍCH REZERV

PŮVODNÍ OZNAČENÍ	OZNAČENÍ DLE STANDARDU
III/R1	R.1.III

PLOCHY S ROZDÍLNÝM ZPŮSOBEM VYUŽITÍ

GRAFICKÉ ZNÁZORNĚNÍ STAV	NÁVRH	REZERVA	
			Plochy bydlení
BV	BV	R.x	bydlení venkovské
BH			bydlení hromadné
			Plochy rekreace
RI	RI		rekreace individuální
			Plochy občanského vybavení
OV			občanské vybavení veřejné
OK			občanské vybavení komerční
OS	OS		občanské vybavení sport
OH			občanské vybavení hřbitovy
			Plochy veřejných prostranství
PU	PU		veřejná prostranství všeobecná
			Plochy zeleně
ZP			zeleň parková a parkově upravená
ZZ	ZZ		zeleň zahradní a sadová
ZO	ZO		zeleň ochranná a izolační
			zeleň krajinná
			Plochy smíšené obytné
SV	SV		smíšené obytné venkovské
			Plochy dopravní infrastruktury
DS	DS		doprava silniční
DD			doprava drážní
DX			doprava jiná
			Plochy technické infrastruktury
TU			technická infrastruktura všeobecná
			Plochy výroby a skladování
VL	VL		výroba lehká
VD	VD		výroba drobná a služby
VZ			výroba zemědělská a lesnická
			Plochy vodní a vodohospodářské
WU	WU		vodní a vodohospodářské všeobecné
			Plochy zemědělské
AP			orná půda
AL	AL		trvalé travní porosty
			Plochy lesní
LU			lesní všeobecné
			Plochy přírodní
NU			přírodní všeobecné
			Plochy smíšené krajinné
MU.p	MU.p		smíšené krajinné všeobecné přírodní priority
	MU.s		smíšené krajinné všeobecné sportovní využití
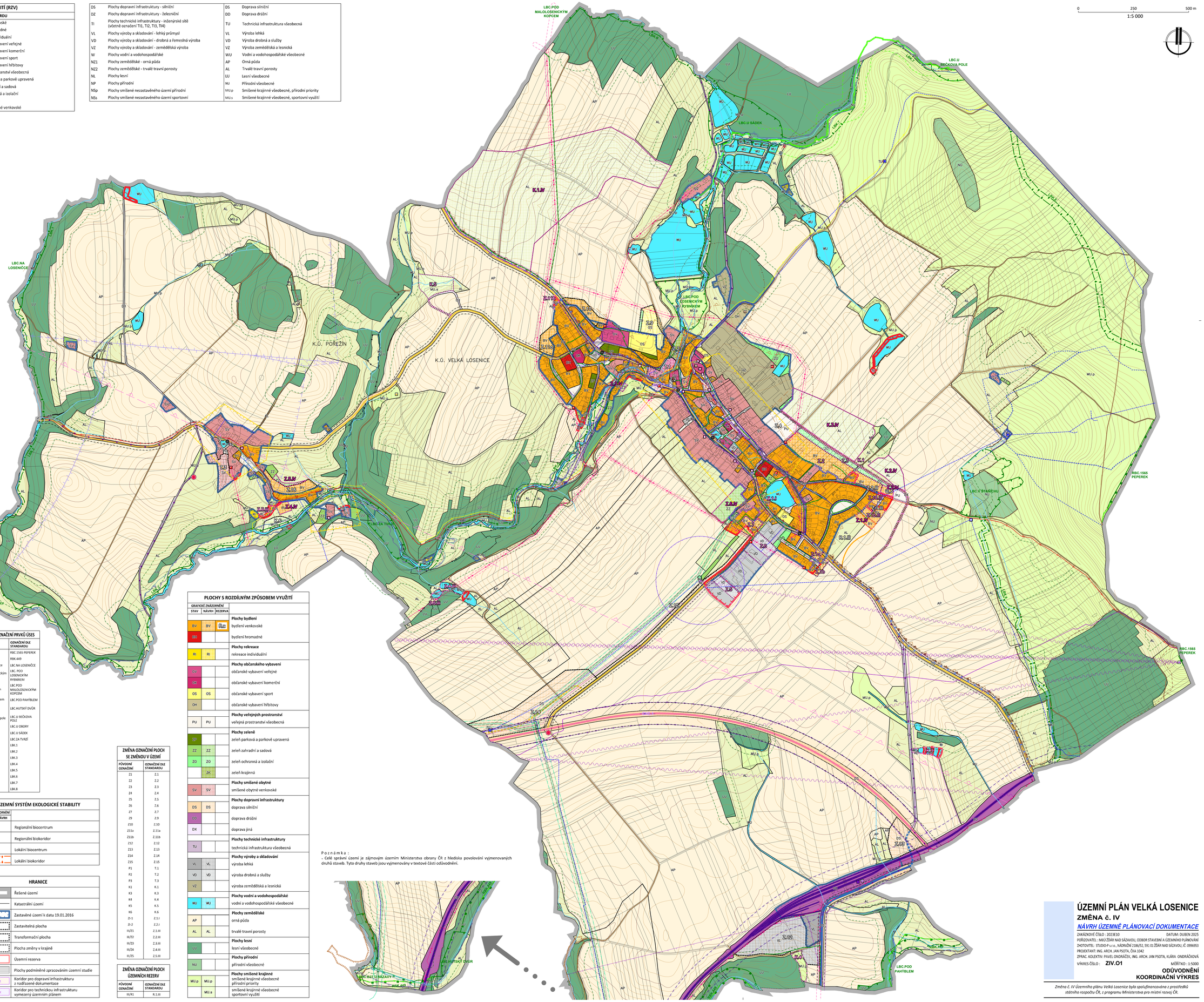
Poznámka :
- Celé správní území je zájmovým územím Ministerstva obrany ČR z hlediska povolování vyjmenovaných druhů staveb. Tyto druhy staveb jsou vyjmenovány v textové části odůvodnění.