ÚZEMNÍ PLÁN
ŽĎÁR NAD SÁZAVOU
ÚPLNÉ ZNĚNÍ PO ZMĚNĚ Č. 10

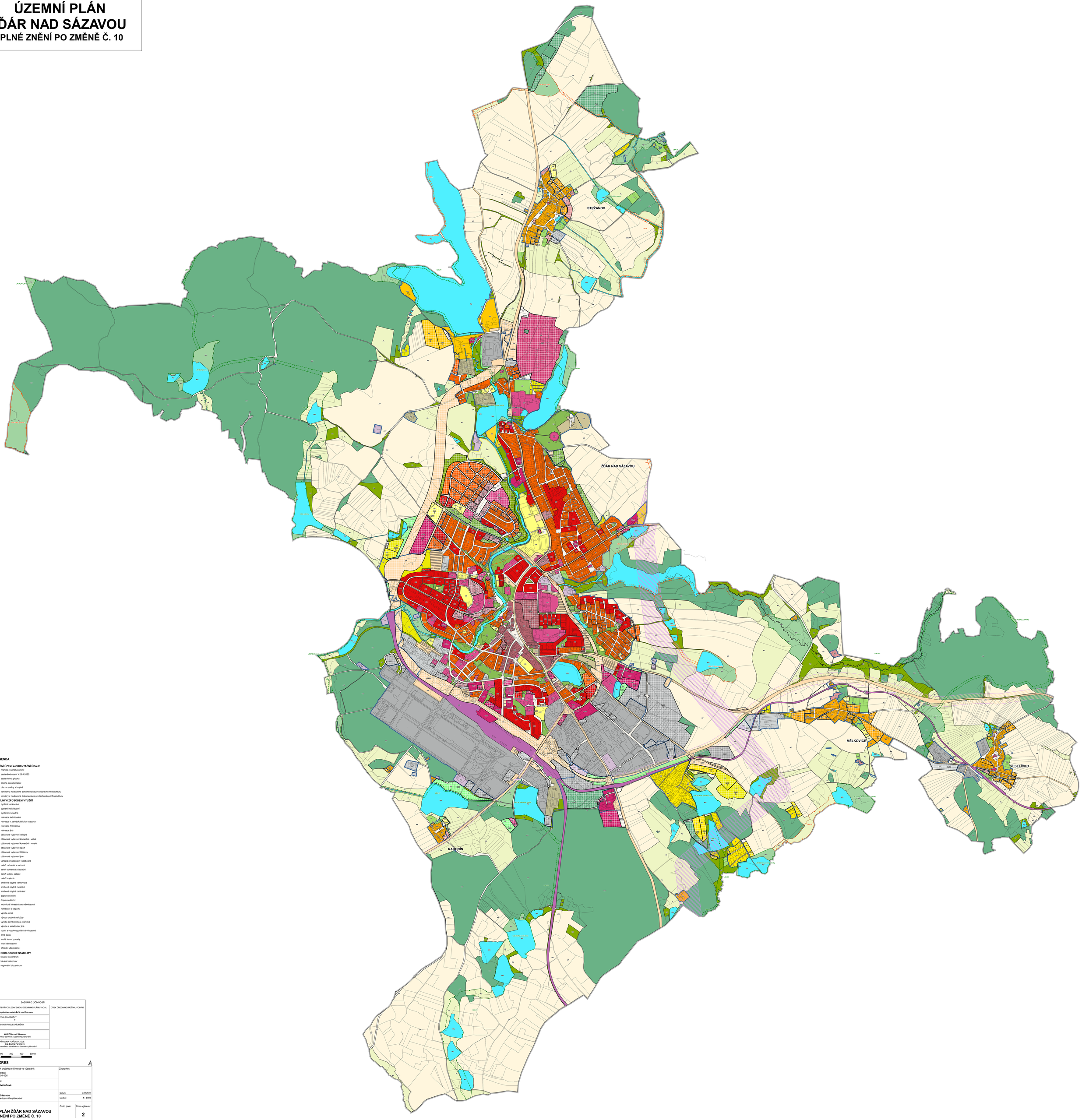

GRAFICKÁ LEGENDA

stav | návrh | regulace

ZÁKLADNÍ ČLENĚNÍ ÚZEMÍ A ORIENTAČNÍ ÚDAJE

- hranice řešeného území
- zastavěné území k 23.4.2025
- S,Z — zastavitelná plocha
- S,Ú — plocha transformační
- Z,Ú — plocha změny v krajině
- DNZ,Ú — koridory z nadřazené dokumentace pro dopravní infrastrukturu
- DNTI,Ú — koridory z nadřazené dokumentace pro technickou infrastrukturu

PLOCHY S ROZDÍLNÝM ZPŮSOBEM VYUŽITÍ

- BV, BV — bydlení venkovské
- BI, BI — bydlení individuální
- BH, BH — bydlení hromadné
- RI, RI — rekreace individuální
- RZ, RZ — rekreace v zahrádkářských osadách
- RH, RH — rekreace hromadná
- RX — rekreace jiná
- OSV, OSV — občanské vybavení veřejné
- OKS, OKS — občanské vybavení komerční - velké
- OKM, OKM — občanské vybavení komerční - malé
- OS, OS, SpZ — občanské vybavení sport
- OH — občanské vybavení hřbitovy
- OJ, OJ — občanské vybavení jiné
- PU, PU — veřejná prostranství všeobecná
- ZZ, ZZ — zeleň zahradní a sadová
- ZO, ZO — zeleň ochranná a izolační
- ZS, ZS — zeleň sídelní ostatní
- ZK, ZK — zeleň krajinná
- SV, SV — smíšené obytné venkovské
- SM, SM — smíšené obytné městské
- SC, SC — smíšené obytné centrální
- DS, DS — doprava silniční
- DD — doprava drážní
- TI, TI — technická infrastruktura všeobecná
- TO — nakládání s odpady
- VL, VL — výroba lehká
- VD, VD — výroba drobná a služby
- VZ — výroba zemědělská a lesnická
- VX — výroba a skladování jiné
- NV — vodní a vodohospodářské všeobecné
- AF — orná půda
- AL — trvalé travní porosty
- NSI, NSJ — lesní všeobecné
- NU — přírodní všeobecné

ÚZEMNÍ SYSTÉM EKOLOGICKÉ STABILITY

- LBC, LBC — lokální biocentrum
- LBK, LBK — lokální biokoridor
- RBC — regionální biocentrum

ZÁZNAM O ÚČINNOSTI	
SPRÁVNÍ ORGÁN, KTERÝ POSLEDNÍ ZMĚNU ÚZEMNÍHO PLÁNU VYDAL **Zastupitelstvo města Žďár nad Sázavou**	OTISK ÚŘEDNÍHO RAZÍTKA, PODPIS
POŘADOVÉ ČÍSLO POSLEDNÍ ZMĚNY 9	
DATUM NABYTÍ ÚČINNOSTI POSLEDNÍ ZMĚNY	
POŘIZOVATEL **MěÚ Žďár nad Sázavou** Odbor stavební a územního plánování	
OPRÁVNĚNÁ ÚŘEDNÍ OSOBA POŘIZOVATELE **Ing. Darina Fanderová** referentka odboru stavebního a územního plánování	

0 100 200 300 400 500 m

HLAVNÍ VÝKRES

Osoba oprávněná k projektové činnosti ve výstavbě: **Ing. Hana Vyvialová** Číslo autorizace 04 026	Zhotovitel:
Digitální zpracování: **Mgr. Barbora Květoňová**	
Pořizovatel: **MěÚ Žďár nad Sázavou** odbor stavební a územního plánování	Datum: **září 2025** Měřítko: **1 : 5 000**
Akce: **ÚZEMNÍ PLÁN ŽĎÁR NAD SÁZAVOU** **ÚPLNÉ ZNĚNÍ PO ZMĚNĚ Č. 10**	Číslo paré: Číslo výkresu: **2**