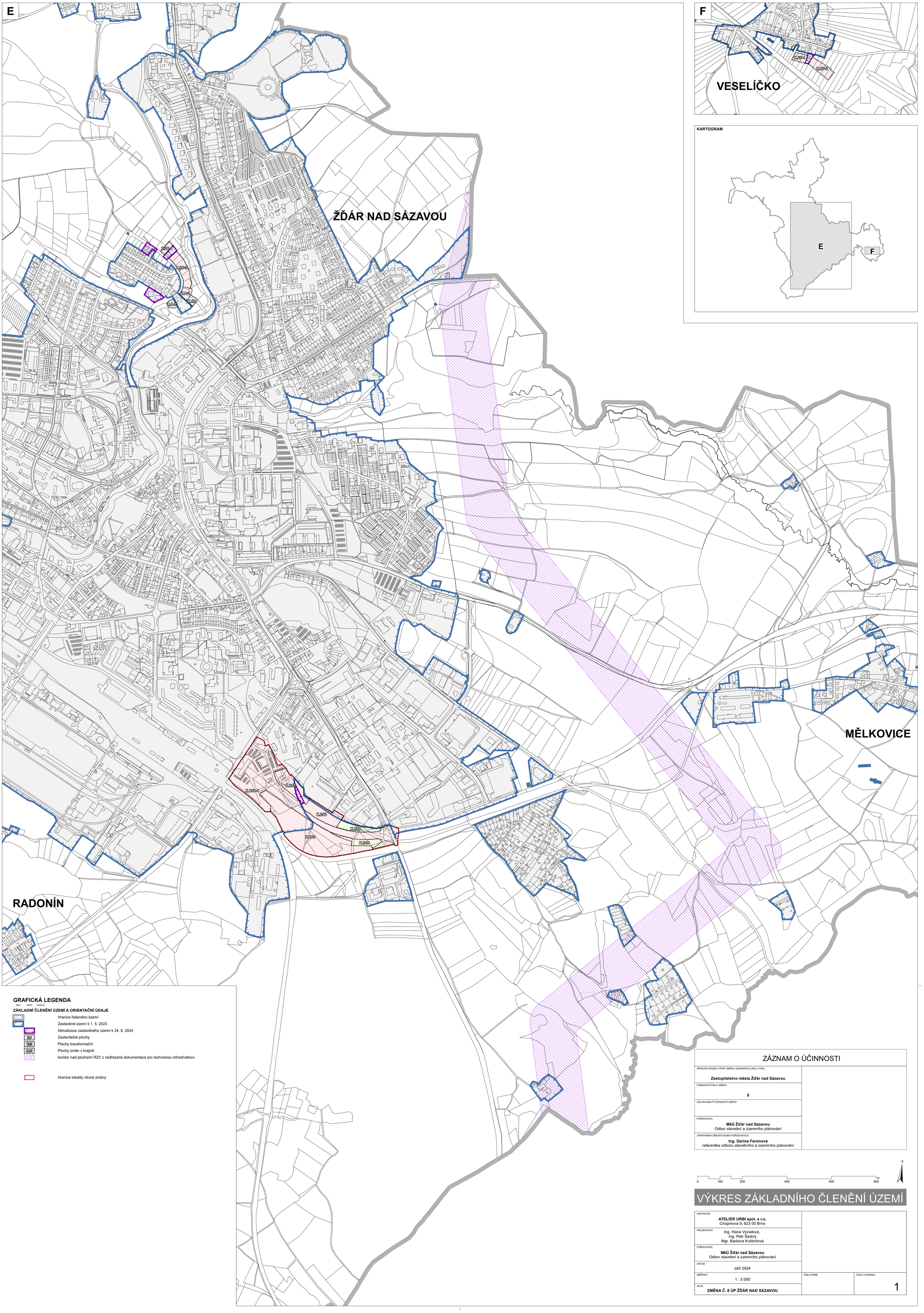

GRAFICKÁ LEGENDA

stav návrh rezerva

ZÁKLADNÍ ČLENĚNÍ ÚZEMÍ A ORIENTAČNÍ ÚDAJE

- Hranice řešeného území
- Zastavěné území k 1. 5. 2023
- Aktualizace zastavěného území k 24. 6. 2024
- Z.0.1 Zastavitelné plochy
- TR.01 Plochy transformační
- CO.01 Plochy změn v krajině
- koridor nad plochami RZV z nadřazené dokumentace pro technickou infrastrukturu

- Hranice lokality věcné změny

ZÁZNAM O ÚČINNOSTI

SPRÁVNÍ ORGÁN, KTERÝ ZMĚNU ÚZEMNÍHO PLÁNU VYDAL **Zastupitelstvo města Žďár nad Sázavou**	
POŘADOVÉ ČÍSLO ZMĚNY **8**	
DATUM NABYTÍ ÚČINNOSTI ZMĚNY	
POŘIZOVATEL **MěÚ Žďár nad Sázavou** Odbor stavební a územního plánování	
OPRÁVNĚNÁ ÚŘEDNÍ OSOBA POŘIZOVATELE **Ing. Darina Faronová** referentka odboru stavebního a územního plánování	

0 100 200 400 600 800 m

S

VÝKRES ZÁKLADNÍHO ČLENĚNÍ ÚZEMÍ

ZHOTOVITEL **ATELIER URBI spol. s r.o.** Chopinova 9, 623 00 Brno		
PROJEKTANTI Ing. Hana Vyvialová, Ing. Petr Šedivý Mgr. Barbora Květoňová		
POŘIZOVATEL **MěÚ Žďár nad Sázavou** Odbor stavební a územního plánování		
DATUM září 2024		
MĚŘÍTKO 1 : 5 000	ČÍSLO PARÉ	ČÍSLO VÝKRESU 1
AKCE **ZMĚNA Č. 8 ÚP ŽĎÁR NAD SÁZAVOU**		