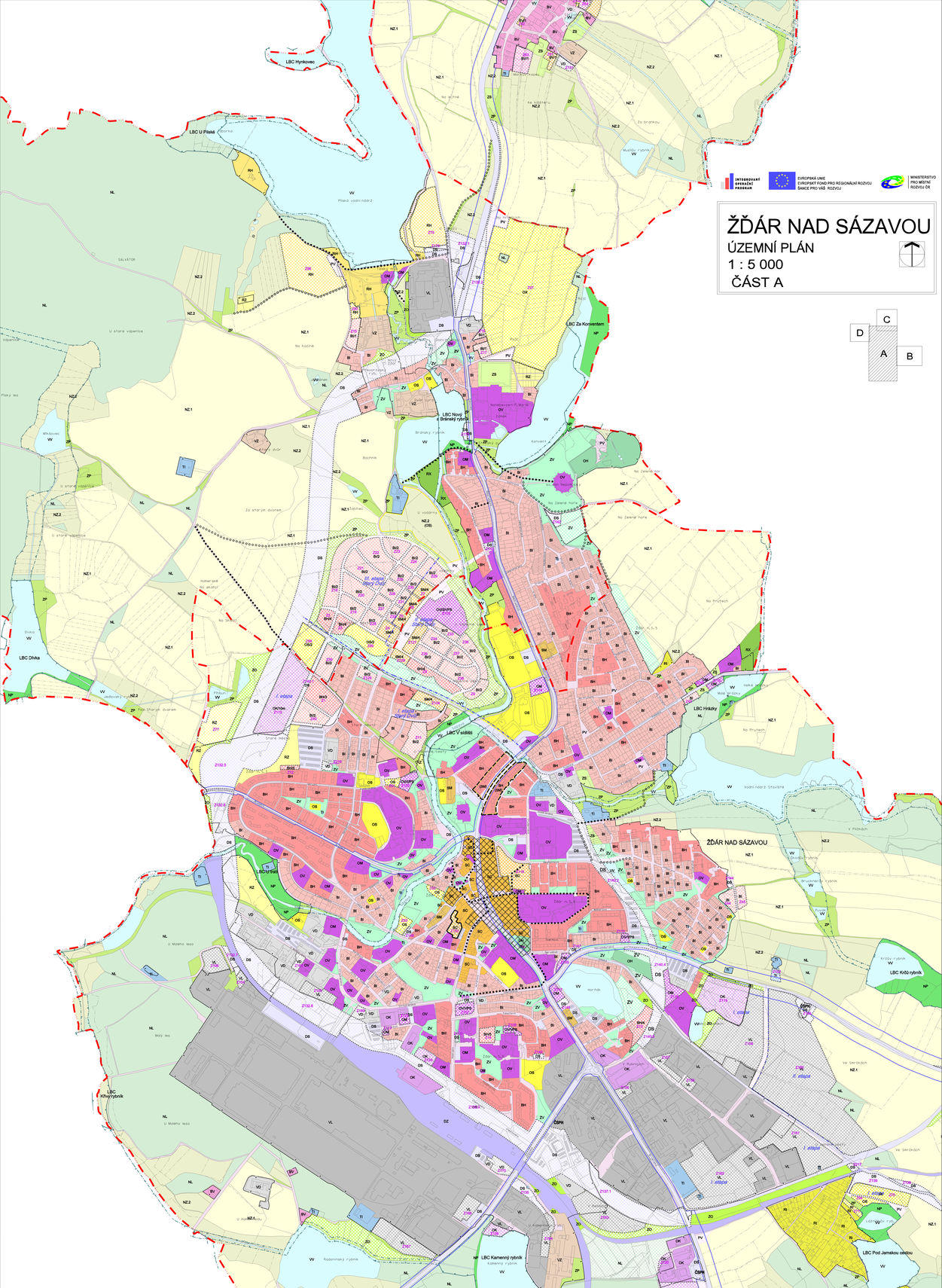

GRAFICKÁ LEGENDA

stav	návrh	úz. rezerva	Plochy s rozdílným způsobem využití
BH	BH		bydlení - v bytových domech
BI	BI		bydlení - v rodinných domech - městské a příměstské
BV	BV		bydlení - v rodinných domech - venkovské
RI	RI		rekreace - rodinná (individuální) rekreace
RZ	RZ		rekreace - zahrádkové osady
RH	RH		rekreace - plochy hromadné rekreace
RX			rekreace - se specifickým využitím
OV	OV		občanské vybavení - veřejná vybavenost
OK	OK		občanské vybavení - komerční zařízení plošně rozsáhlá
OM	OM		občanské vybavení - komerční zařízení malá a střední
OS	OS	(OS)	občanské vybavení - tělovýchovná a sportovní zařízení
	OX		občanské vybavení se specifickým využitím
OH			občanské vybavení - hřbitovy
			veřejná prostranství (bez kódu)
SC	SC		plochy smíšené obytné - centrální
SM	SM	(SM)	plochy smíšené obytné - městské
SV	SV		plochy smíšené obytné - venkovské
DS	DS		plochy dopravní infrastruktury - silniční
DZ			plochy dopravní infrastruktury - železniční
TI	TI		technická infrastruktura - inženýrské sítě
VL	VL		výroba a skladování - lehký průmysl
VD	VD		výroba a skladování - drobná a řemeslná výroba
VZ			výroba a skladování - zemědělská výroba
ZV	ZV		zeleň - veřejná
ZS			zeleň - soukromá a vyhrazená
ZO	ZO		zeleň - ochranná a izolační
ZP	ZP		zeleň - přírodního charakteru
VV			plochy vodní a vodohospodářské
NZ.1			plochy zemědělské - orná půda
NZ.2			plochy zemědělské - trvalé travní porosty
NL	NL		plochy lesní
NP			plochy přírodní

DOPR. INFRASTRUKTURA

stav	návrh	
		koridory pro homogenizaci silničních tahů
		hlavní pěší trasy
		vlečka

ÚSES

NRBK	nadregionální biokoridor
RBK	regionální biokoridor
RBC	regionální biocentrum
LBK	lokální biokoridor
LBC	lokální biocentrum

PODMÍNKY PROST. USPOŘÁDÁNÍ

stav	návrh	úz. rezerva	
			plochy k revitalizaci
			plochy přestavby
			etapizace, hranice etap výstavby
			hranice a označení zastavitelných ploch
			hranice zastavěného území obce
			hranice katastrálních území
			výšková hladina zástavby (vyjádřená maximálním počtem podlaží)
			občanská vybavenost - veřejně prospěšné stavby

...i4
OV/VPS

Záznam o účinnosti:	ÚZEMNÍ PLÁN ŽĎÁR NAD SÁZAVOU
Správní orgán, který ÚP vydal:	Zastupitelstvo města Žďáru nad Sázavou
Číslo jednací:	Datum vydání: Datum nabytí účinnosti:
Pořizovatel: MěÚ Žďár nad Sázavou Odbor rozvoje a územního plánování	Otisk úředního razítka:
Oprávněná úřední osoba: Ing. Irena Škodová, vedoucí odboru	Podpis:

HLAVNÍ VÝKRES

URBANISTICKÉ ŘEŠENÍ	ZÁS. EL. ENERGIE, SPOJE	VODNÍ HOSPODÁŘSTVÍ A ZÁSOBOVÁNÍ PLYNEM	ZPRACOVATEL:		
ING. ARCH. JANA BEMEŠOVÁ	ING. JAROSLAV OPAT	ING. VÍTĚZSLAV VANĚK	ATELIER URBI spol. s r.o. URBANISTICKO - ARCHITEKTONICKÁ PROJEKČNÍ KANCELÁŘ GOTTWALDA 8, 620 00 BRNO TEL./FAX: 547 217 410		
DOPRAVNÍ ŘEŠENÍ	HŘÍBOVÉ POZEMKY, ŽP	ZÁSOB. ZPP	DOSTÁLNÍ ZPRACOVÁNÍ	PUŘIZOVATEL	MěÚ Žďár n. Sázavou
ING. ROSTISLAV KOŠŤÁL	ING. HANA ZEMANOVÁ	ING. HANA ZEMANOVÁ	ING. HANA ZEMANOVÁ ROMAN STANĚK	ZAKÁZKOVÉ Č.	11 - 03 - 09
				DATUM	září 2010
ANCE			ČÍSLO PAKÉ	MĚŘÍTKO	1 : 5 000
				ČÍSLO VÝKRESU	2A

územní plán
Žďár nad Sázavou