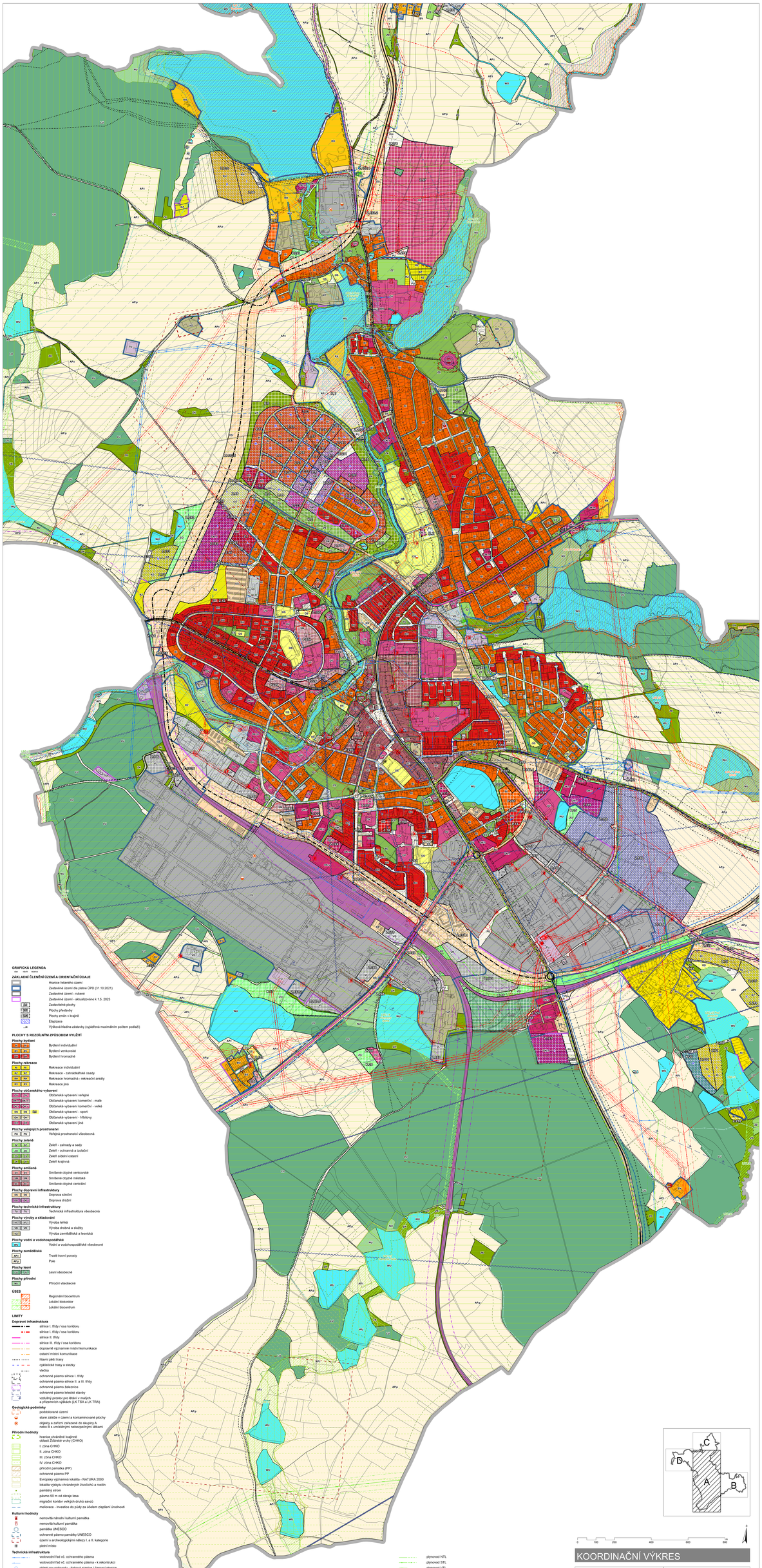

GRAFICKÁ LEGENDA

ZÁKLADNÍ ČLENĚNÍ ÚZEMÍ A ORIENTAČNÍ ÚDAJE

- Hranice řešeného území
- Zastavěné území dle platné ÚPD (31.10.2021)
- Zastavěné území - ruřené
- Zastavěné území - aktualizováno k 1.5. 2023
- ZS Zastavitelné plochy
- PP Plochy přestavby
- TZM Plochy změn v krajině
- Etapizace
- Výšková hladina zástavby (vyjádřená maximálním počtem podlaží)

PLOCHY S ROZDÍLNÝM ZPŮSOBEM VYUŽITÍ

Plochy bydlení
- BI Bydlení individuální
- BV Bydlení venkovské
- BH Bydlení hromadné

Plochy rekreace
- RI Rekreace individuální
- RZ Rekreace - zahrádkářské osady
- RH Rekreace hromadná - rekreační areály
- RX Rekreace jiná

Plochy občanského vybavení
- OVS Občanské vybavení veřejné
- OVM Občanské vybavení komerční - malé
- OVK Občanské vybavení komerční - velké
- OS Občanské vybavení - sport
- OV Občanské vybavení - hřbitovy
- OVX Občanské vybavení jiné

Plochy veřejných prostranství
- PU Veřejná prostranství všeobecná

Plochy zelené
- ZS Zeleň - zahrady a sady
- ZO Zeleň - ochranná a izolační
- ZV Zeleň sídelní ostatní
- ZCH Zeleň krajinná

Plochy smíšené
- SV Smíšené obytné venkovské
- SM Smíšené obytné městské
- SC Smíšené obytné centrální

Plochy dopravní infrastruktury
- DS Doprava silniční
- DD Doprava drážní

Plochy technické infrastruktury
- TI Technická infrastruktura všeobecná

Plochy výroby a skladování
- VL Výroba lehká
- VD Výroba drobná a služby
- VZ Výroba zemědělská a lesnická

Plochy vodní a vodohospodářské
- W Vodní a vodohospodářské všeobecné

Plochy zemědělské
- AP Trvalé travní porosty
- AZ Pole

Plochy lesní
- LS Lesní všeobecné

Plochy přírodní
- NP Přírodní všeobecné

ÚSES

- Regionální biocentrum
- Lokální biokoridor
- Lokální biocentrum

LIMITY

Dopravní infrastruktura
- silnice I. třídy / osa koridoru
- silnice I. třídy / osa koridoru
- silnice II. třídy
- silnice III. třídy / osa koridoru
- dopravně významné místní komunikace
- ostatní místní komunikace
- hlavní pěší trasy
- cyklistické trasy a stezky
- vlečka
- ochranné pásmo silnice I. třídy
- ochranné pásmo silnice II. a III. třídy
- ochranné pásmo železnice
- ochranné pásmo letecké stavby
- vzdušný prostor pro létání v malých a přízemních výškách (LK TSA a LK TRA)

Geologické podmínky
- poddolované území
- staré zátěže v území a kontaminované plochy
- objekty a zařízení zařazené do skupiny A nebo B s umístěnými nebezpečnými látkami

Přírodní hodnoty
- hranice chráněné krajinné oblasti Žďárské vrchy (CHKO)
- I. zóna CHKO
- II. zóna CHKO
- III. zóna CHKO
- IV. zóna CHKO
- přírodní památka (PP)
- ochranné pásmo PP
- Evropsky významná lokalita - NATURA 2000
- lokalita výskytu chráněných živočichů a rostlin
- památný strom
- pásmo 50 m od okraje lesa
- migrační koridor velkých druhů savců
- meliorace - investice do půdy za účelem zlepšení úrodnosti

Kulturní hodnoty
- nemovitá národní kulturní památka
- nemovitá kulturní památka
- památka UNESCO
- ochranné pásmo památky UNESCO
- území s archeologickými nálezy I. a II. kategorie
- pietní místo

Technická infrastruktura
- vodovodní řad vč. ochranného pásma
- vodovodní řad vč. ochranného pásma - k rekonstrukci
- objekt na vodovodu - čerpací stanice / čerpací stanice
- objekt navodovodu - vodojem
- ochranné pásmo vodního zdroje I. stupně
- ochranné pásmo vodního zdroje II. stupně
- CHOPAV
- zaplavové území Q100
- aktivní zóna záplavového území
- území zvláštní povodně pod vodním dílem
- objekt na kanalizaci - čerpací stanice
- ČistírnaČistírna odpadních vod (ČOV)
- ochranné pásmo ČOV
- kanalizace jednotná gravitační vč. ochranného pásma
- kanalizace jednotná tlaková vč. ochranného pásma
- kanalizace splašková gravitační vč. ochranného pásma
- kanalizace splašková tlaková vč. ochranného pásma
- kanalizace dešťová gravitační vč. ochranného pásma
- kanalizační stoka vč. ochranného pásma
- el. vedení ZVN - vzdušné
- el. vedení VVN - vzdušné
- el. vedení VN - vzdušné
- el. vedení VN - podzemní
- el. vedení VN ke zrušení - vzdušné
- rozvodna trafostanice
- distribuční trafostanice
- ochranné pásmo el. vedení a trafostanic
- plynovod NTL
- plynovod STL
- plynovod VTL
- regulační stanice VTL/STL
- regulační stanice STL/NTL
- regulační stanice STL - distribuční
- katodová ochrana
- bezpečnostní pásmo plynovodu a zařízení na plynovodu
- trasa vysokokapacitního (dálkového) kabelu
- zařízení na telekomunikační síti
- radiorelé vé trasy
- koridor RR směru - výstavba nad 100 m.n.t.
- koridor RR směru - výstavba nad 50 m.n.t.

0 100 200 400 600 800

KOORDINAČNÍ VÝKRES

ZPRACOVATEL	**ATELIER URBI spol. s r.o.** Chejnovova 9, 623 00 Brno
PROJEKTANT	Ing. arch. Martina Kabelíková Ing. Hana Vyroslová, Ing. arch. Michaela Bartíková
POŘIZOVATEL	**MěÚ Žďár nad Sázavou** Odbor stavební a územního plánování
DATUM	únor 2024
MĚŘÍTKO	1 : 5 000
ČÍSLO HARE	
ČÍSLO VÝKRESU	8/A
NÁZEV	**ZMĚNA Č. 7 ÚP ŽĎÁR NAD SÁZAVOU**	