ÚZEMNÍ PLÁN
ŽĎÁR NAD SÁZAVOU
změna č. 8

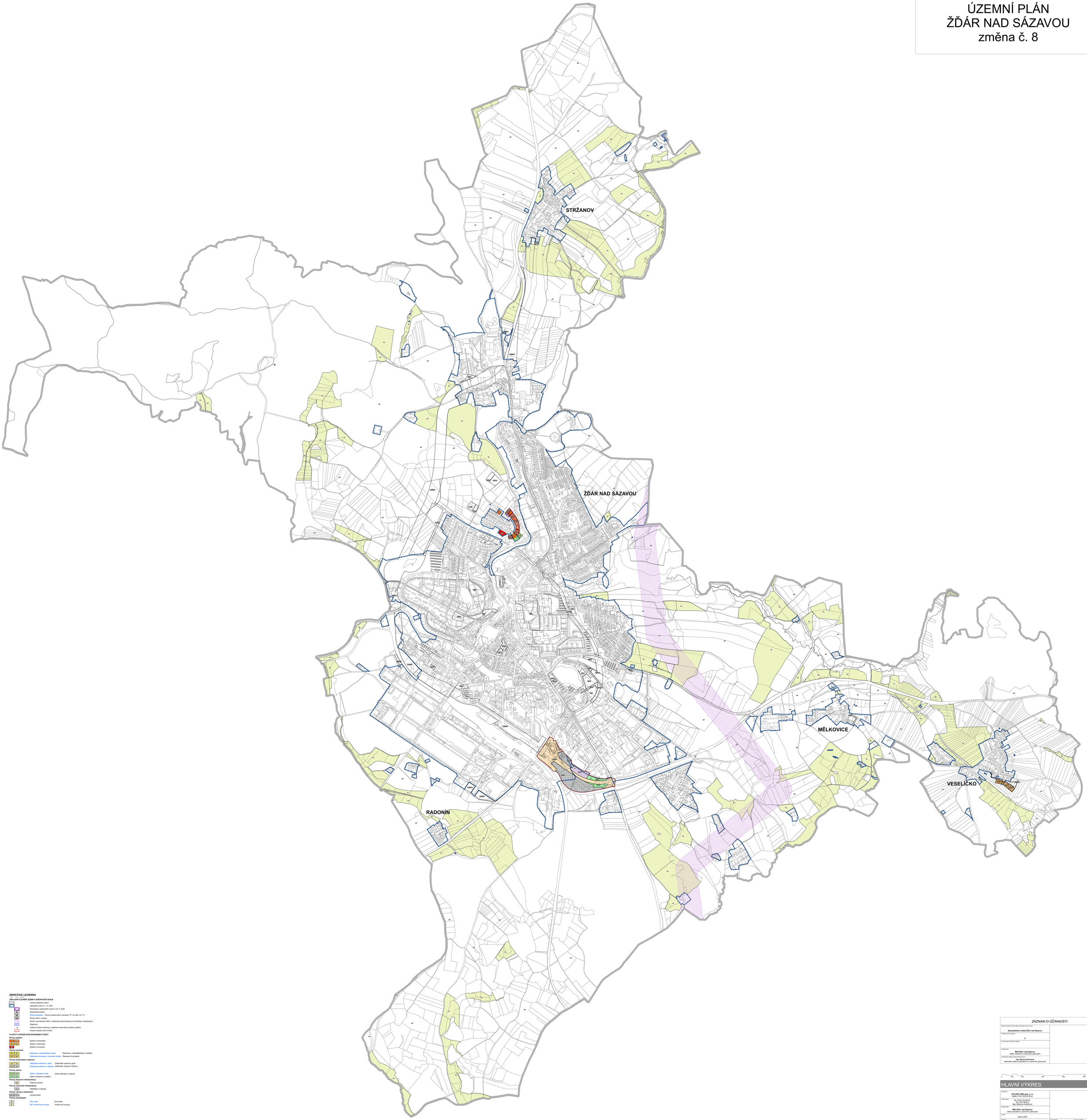

GRAFICKÁ LEGENDA

ZÁKLADNÍ ČLENĚNÍ ÚZEMÍ A ORIENTAČNÍ ÚDAJE

- Hranice řešeného území
- Zastavěné území k 1. 5. 2023
- Aktualizace zastavěného území k 24. 6. 2024
- Zastavěné plochy
- Plochy přestavby — Plochy transformační (označení "P1" se mění na "T1")
- Plochy změn v krajině
- koridor nad plochami RZV z nadřazené dokumentace pro technickou infrastrukturu
- Etapizace
- Výškové hladina zástavby (vyjádřena maximálním počtem podlaží)
- Hranice lokality vlivné změny

PLOCHY S ROZDÍLNÝM ZPŮSOBEM VYUŽITÍ

Plochy bydlení

- BI — Bydlení individuální
- BV — Bydlení venkovské
- BH — Bydlení hromadné

Plochy rekreace

- RI — Rekreace – zahrádkářské osady — Rekreace v zahrádkářských osadách
- RH — Rekreace hromadná – rekreační osady — Rekreace hromadná

Plochy občanského vybavení

- OS, SC, SK — Občanské vybavení – sport — Občanské vybavení sport
- OV, VH, VK — Občanské vybavení – veřejný — Občanské vybavení veřejný

Plochy zeleně

- ZS, ZO, ZU — Zeleň – ochranná a izolační — Zeleň pohřební a sadová
- ZV, ZP, ZR — Zeleň ochranná a izolační

Plochy dopravní infrastruktury

- DS — Doprava silniční

Plochy technické infrastruktury

- TO — Nakládání s odpady

Plochy výroby a skladování

- VD, VL, VS — Výroba lehká

Plochy zemědělské

- AP — Ornou půdou
- AT — Trvalé travní porosty

ZÁZNAM O ÚČINNOSTI

SPRÁVNÍ ORGÁN, KTERÝ ZMĚNU ÚZEMNÍHO PLÁNU VYDAL	**Zastupitelstvo města Žďár nad Sázavou**
POŘADOVÉ ČÍSLO ZMĚNY	**8**
DATUM NABYTÍ ÚČINNOSTI ZMĚNY	
POŘIZOVATEL	**MěÚ Žďár nad Sázavou** Odbor stavební a územního plánování
SPRÁVNÍ ORGÁN OBDOBNÝ PŘEDCHOZÍMU	**Ing. Darina Fanderová** referentka odboru stavebního a územního plánování

0 120 240 480 640 800

HLAVNÍ VÝKRES

ZPRACOVATEL	**ATELIER URBI spol. s r.o.** Bašty 4 1312, 602 00 Brno		
PROJEKTANT	Ing. Hana Vlynská, Ing. Ivo Ruda, Mgr. Barbora Květoňová		
POŘIZOVATEL	**MěÚ Žďár nad Sázavou** Odbor stavební a územního plánování		
DATUM	duben 2025		
MĚŘÍTKO	1 : 5 000	ČÍSLO MAPY	ČÍSLO VÝKRESU
NÁZEV	**ZMĚNA Č. 8 ÚP ŽĎÁR NAD SÁZAVOU**		2