ÚZEMNÍ PLÁN
ŽĎÁR NAD SÁZAVOU
ÚPLNÉ ZNĚNÍ PO ZMĚNĚ Č.8

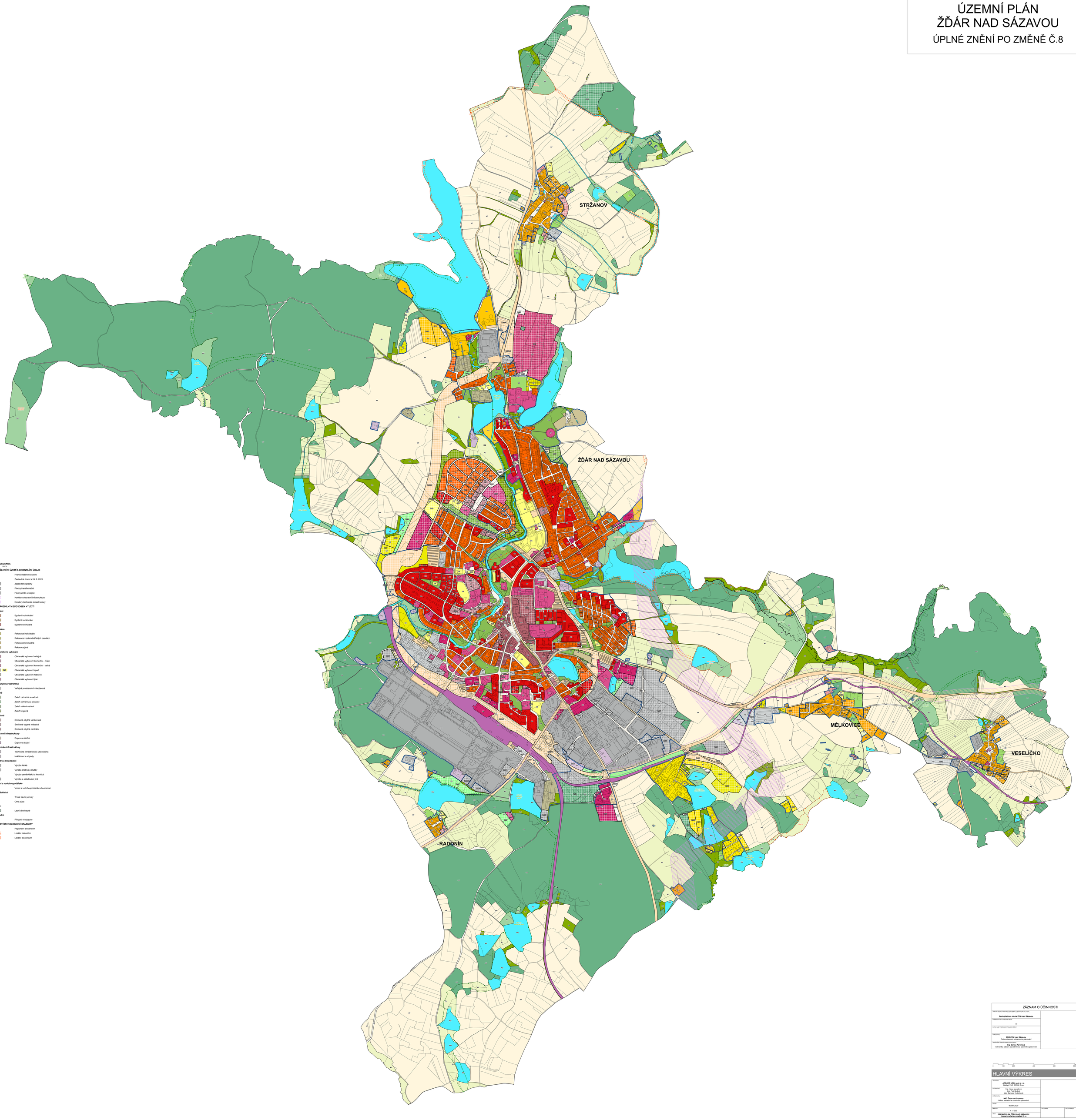

GRAFICKÁ LEGENDA

ABC | ABCD | ABCD/1.NP

ZAKLADNÍ ČLENĚNÍ ÚZEMÍ A ORIENTAČNÍ ÚDAJE

- Hranice řešeného území
- Zastavěné území k 24. 6. 2025
- Zastavitelné plochy
- Plochy transformační
- Plochy změn v krajině
- Koridory dopravní infrastruktury
- Koridory technické infrastruktury

PLOCHY S ROZDÍLNÝM ZPŮSOBEM VYUŽITÍ

Plochy bydlení

- BI – Bydlení individuální
- BV – Bydlení venkovské
- BH – Bydlení hromadné

Plochy rekreace

- RI – Rekreace individuální
- RZ – Rekreace v zahrádkářských osadách
- RH – Rekreace hromadná
- RN – Rekreace jiná

Plochy občanského vybavení

- OV – Občanské vybavení veřejné
- OK – Občanské vybavení komerční - malé
- OK – Občanské vybavení komerční - velké
- OS – Občanské vybavení sport
- OH – Občanské vybavení hřbitovy
- OX – Občanské vybavení jiné

Plochy veřejných prostranství

- PU – Veřejná prostranství všeobecná

Plochy zelené

- ZZ – Zeleň zahradní a sadová
- ZO – Zeleň ochranná a izolační
- ZS – Zeleň sídelní ostatní
- ZK – Zeleň krajinná

Plochy smíšené

- SV – Smíšené obytné venkovské
- SM – Smíšené obytné městské
- SC – Smíšené obytné centrální

Plochy dopravní infrastruktury

- DS – Doprava silniční
- DD – Doprava drážní

Plochy technické infrastruktury

- TI – Technická infrastruktura všeobecná
- TO – Nakládání s odpady

Plochy výroby a skladování

- VL – Výroba lehká
- VD – Výroba drobná a služby
- VZ – Výroba zemědělská a lesnická
- VX – Výroba a skladování jiné

Plochy vodní a vodohospodářské

- W – Vodní a vodohospodářské všeobecné

Plochy zemědělské

- AL – Trvalé travní porosty
- AP – Orná půda

Plochy lesní

- LO – Lesní všeobecné

Plochy přírodní

- NP – Přírodní všeobecné

ÚZEMNÍ SYSTÉM EKOLOGICKÉ STABILITY

- RBC – Regionální biocentrum
- LBK – Lokální biokoridor
- LBC – Lokální biocentrum

ZÁZNAM O ÚČINNOSTI

ÚŘEDNÍ DESKA, STANOVENÍ POSLEDNÍ ZMĚNY ÚZEMNÍHO PLÁNU CELKU	**Zastupitelstvo města Žďár nad Sázavou**
POŘADOVÉ ČÍSLO VYDÁVANÉ ZMĚNY	**8**
DATUM NABYTÍ ÚČINNOSTI POSLEDNÍ ZMĚNY	
POŘIZOVATEL	**MěÚ Žďár nad Sázavou** Odbor stavební a územního plánování
OPRÁVNĚNÁ OSOBA ÚZEMNÍHO PLÁNOVÁNÍ	**Ing. Darina Faronová** referentka oddělení stavebního a územního plánování

0 100 200 400 600 800

HLAVNÍ VÝKRES

ZPRACOVATEL	**ATELIER URBI spol. s r.o.** Batělova 4132, 602 00 Brno		
PROJEKTANT	Ing. Hana Vymětová Ing. Petr Šedivý Mgr. Barbora Květoňová		
POŘIZOVATEL	**MěÚ Žďár nad Sázavou** Odbor stavební a územního plánování		
DATUM	duben 2025		
MĚŘÍTKO	1 : 5 000	ČÁSLO MAPY	POČET VÝKRESŮ
NÁZEV	**ÚZEMNÍ PLÁN ŽĎÁR NAD SÁZAVOU ÚPLNÉ ZNĚNÍ PO ZMĚNĚ Č. 8**		2