ÚZEMNÍ PLÁN
ŽĎÁR NAD SÁZAVOU

ÚPLNÉ ZNĚNÍ PO ZMĚNĚ Č. 9

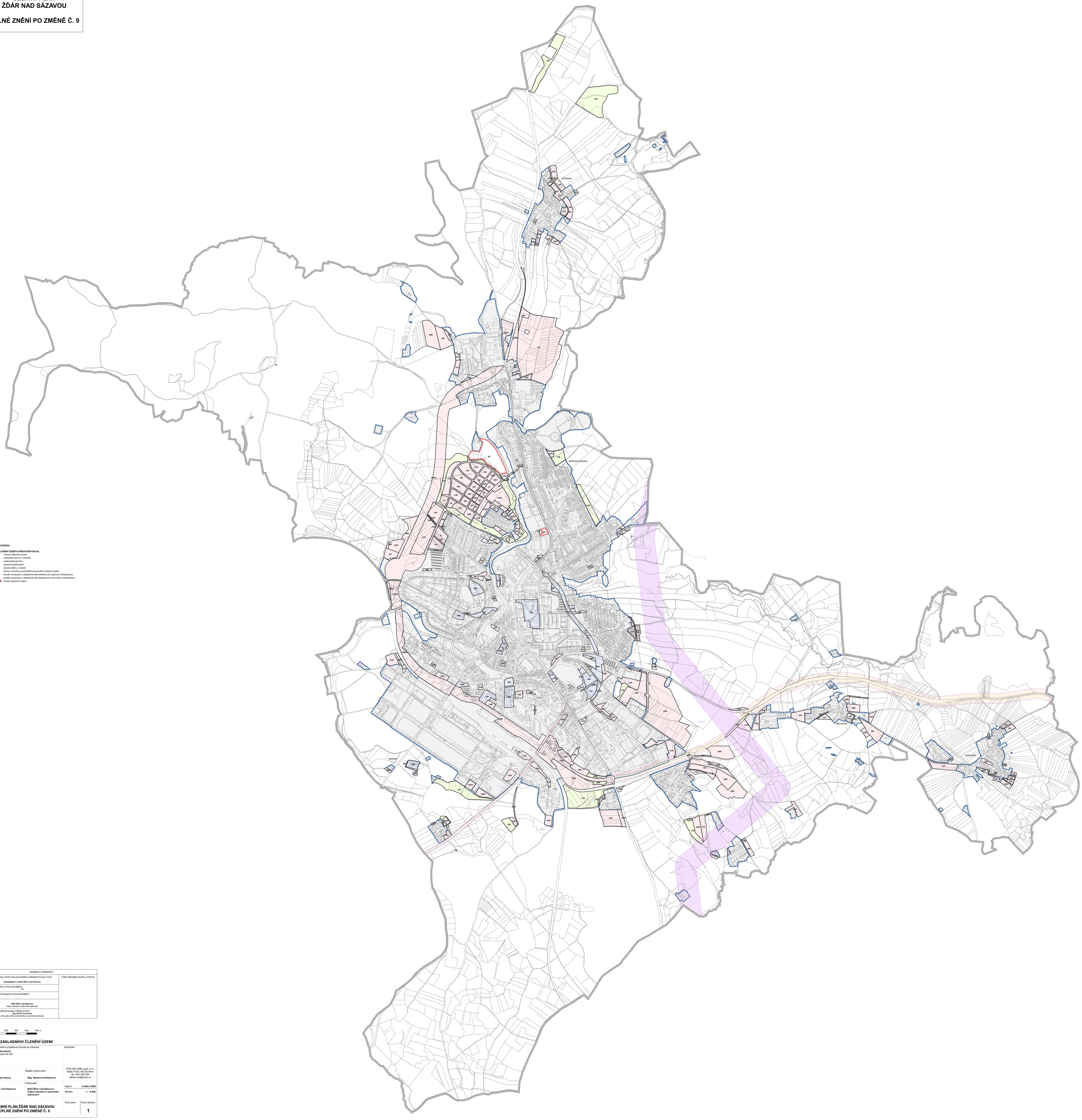

GRAFICKÁ LEGENDA
stav / návrh
ZÁKLADNÍ ČLENĚNÍ ÚZEMÍ A ORIENTAČNÍ ÚDAJE

- hranice řešeného území
- zastavěné území k 3.6.2025
- ZP zastavitelná plocha
- P plocha transformační
- PZ plocha změny v krajině
- NSZ plochy a koridory podmíněné zpracováním územní studie
- KDZ koridor vymezený z nadřazené dokumentace pro dopravní infrastrukturu
- KTZ koridor vymezený z nadřazené dokumentace pro technickou infrastrukturu
- RZ plochy územních rezerv

ZÁZNAM O ÚČINNOSTI	
SPRÁVNÍ ORGÁN, KTERÝ POSLEDNÍ ZMĚNU ÚZEMNÍHO PLÁNU VYDAL **Zastupitelstvo města Žďár nad Sázavou**	OTISK ÚŘEDNÍHO RAZÍTKA, PODPIS
POŘADOVÉ ČÍSLO POSLEDNÍ ZMĚNY **10**	
DATUM NABYTÍ ÚČINNOSTI POSLEDNÍ ZMĚNY	
POŘIZOVATEL **MěÚ Žďár nad Sázavou** Odbor stavební a územního plánování	
OPRÁVNĚNÁ ÚŘEDNÍ OSOBA POŘIZOVATELE **Ing. Darina Faronová** referentka odboru stavebního a územního plánování	

0 100 200 300 400 500 m

VÝKRES ZÁKLADNÍHO ČLENĚNÍ ÚZEMÍ

Osoba oprávněná k projektové činnosti ve výstavbě: **Ing. Hana Vyvialová** Číslo autorizace 04 026		Zhotovitel:
Projektant: **Ing. Hana Vyvialová**	Digitální zpracování: **Mgr. Barbora Květoňová**	ATELIÉR URBI, spol. s r.o. Batty 4132, 602 00 Brno tel.: 604 236 359 atelier-urbi@volny.cz
Objednatel: **Obec Žďár nad Sázavou**	Pořizovatel: **MěÚ Žďár nad Sázavou** **Odbor stavební a územního plánování**	Datum: **květen 2026** Měřítko: **1 : 5 000**
Akce: **ÚZEMNÍ PLÁN ŽĎÁR NAD SÁZAVOU** **ÚPLNÉ ZNĚNÍ PO ZMĚNĚ Č. 9**		Číslo paré: / Číslo výkresu: **1**