

MATERIÁL BEZ OSOBNÍCH ÚDAJŮ



MĚSTSKÝ ÚŘAD ŽĎÁR NAD SÁZAVOU

MATERIÁL PRO RADU MĚSTA č. 31

DNE: 14.12.2015

JEDNACÍ ČÍSLO: 470/2015/ORÚP

NÁZEV:

„Rekonstrukce Smetanovy ulice ve Žďáru n.S.“ –
- změnový list

ANOTACE:

Schválení změnového listu č.1 ve věci zachování stávající zeleně v trase stavby

NÁVRH USNESENÍ:

Rada města po projednání schvaluje Změnový list č.1 stavby „Rekonstrukce dešťové kanalizace ul. Smetanova, Žďár n.S.“ a schvaluje navýšení stavby o 84.750,- Kč bez DPH tj. 102.547,50 Kč vč. DPH z položky rozpočtu 22.18 Povrchy Smetanova

Starosta města:

Místostarosta města:

Tajemník MěÚ:

Odbor majetkoprávní:

Odbor ST a vnitřních věcí:

Odbor finanční:

Odbor komunál. služeb + TSBM:

Odbor rozvoje a územního
plánování:

Odbor stavební:

Odbor školství, kultury a sportu:

Odbor sociální:

Odbor živnostenský:

Odbor dopravy:

Odbor životního prostředí:

Odd. správy měst. lesů a ryb.:

Oddělení informatiky:

Odd. fin. kontroly a inter. auditu

Městská policie

Projektový koordinátor:

Krizové řízení:

Zpracoval: Petr Fuksa

Předkládá:

Název materiálu: „Rekonstrukce dešťové kanalizace ul. Smetanova - Žďár nad Sázavou“ – změnové listy

Počet stran:	1
Počet příloh:	Změnový list vč. komentářů 12

Popis

ZL 1 stavby „Rekonstrukce dešťové kanalizace ul. Smetanova - Žďár nad Sázavou“ – změna trasy kanalizace včetně dvou nových revizních šachet

Geneze případu

požadované změny a práce nad rámec SOD, které byly uplatněny v rámci kontrolních dnů

A/ změna trasy kanalizace včetně dvou revizních šachet

Při vytyčení trasy bylo na kontrolním dnu konstatováno, že navržená trasa v těsné blízkosti vzrostlého stromu / odhadovaná katalogová cena 260 000,-Kč / by vážně ohrozila životnost dřeviny.

Vzhledem k těmto okolnostem bylo přistoupeno k změně trasy potrubí. Viz vyjádření TDI, projektanta a zástupce MěÚ odboru ŽP

Návrh řešení/varianty:

1. RM schvaluje dle předloženého materiálu
2. RM neschvaluje dle předloženého materiálu

Varianty návrhu usnesení

Rada města po projednání schvaluje:

Změnový list č. 1 stavby „Rekonstrukce dešťové kanalizace ul. Smetanova - Žďár nad Sázavou“ a schvaluje navýšení stavby o 84 750,-Kč bez DPH to je 102 547, 50,-Kč včetně DPH z položky rozpočtu 22.17 Trasa podél barokního mostu

Rada města po projednání neschvaluje:

Změnový list č. 1 stavby „Rekonstrukce dešťové kanalizace ul. Smetanova - Žďár nad Sázavou“ a schvaluje navýšení stavby o 84 750,-Kč bez DPH to je 102 547, 50,-Kč včetně DPH z položky rozpočtu 22.17 Trasa podél barokního mostu

Doporučení předkladatele

Odbor rozvoje a ÚP doporučuje materiál č.j. 470/2015/ORÚP schválit

Stanoviska odborů :

OF doporučuje ke schválení uvedené navýšení stavby, navýšení stavby bude mít vliv na položku rozpočtu na r. 2016 „ Povrchy ul. Smetanova“

Změnový list č.1

Rekonstrukce dešťové kanalizace ul. Smetanova

1. Objekt a oddíl stavby: Kanalizační řád

2. Popis změny:

Kanalizační řád – změna trasy

Trasa nově navržené dešťové kanalizace mezi Š 225 a Š 226 prochází v těsné blízkosti kmene dřeviny (dubu), která byla orgánem ochrany přírody ohodnocena ve správním řízení na částku 260.000,- Kč. Při stavební činnosti v tak těsné vzdálenosti od kmene stromu není možno zaručit ochranu kořenového systému stromu a tím jeho zachování. Za účasti zástupců investora, projektanta a zhotovitele byla dohodnuta změna trasy s vložením 2 ks revizních šachet. Touto úpravou dojde k odchýlení trasy do minimální vzdálenosti 4 metry od kmene stromu.

3. Přiložené doklady:

- a) Kopie zápisů ze stavebního deníku.
- b) Situace změny trasy

4. Obsah cenové nabídky: Celková cena se navyšuje o částku 84.750,- Kč bez DPH (102.547,50 Kč včetně DPH).

Cena díla bez: víceprací:	Cena bez DPH 1.551.910,- Kč	DPH 325.901,10 Kč	Cena s DPH 1.877.811,10 Kč
Cena díla:	Cena bez DPH 1.636.660,- Kč	DPH 343.698,60 Kč	Cena s DPH 1.980.358,60 Kč

5. Účastníci výstavby souhlasí dne:

.....
[Faint signature and stamp]

.....
Ing. Luboš PRŮRČEK
[Faint stamp and signature]

.....
AQUASYS spol. s r.o.
vodohospodářské stavby
Jamská 2488/65 ⑭
591 01 ŽDÁR NAD SÁZAVOU
tel. 566 652 511 fax: 566 652 520
DIČ: CZ25344447

SOUHRNNÝ LIST STAVBY

Kód: 15-A373D
Stavba: Rekonstrukce dešťové kanalizace ul. Smetanova - vícepráce

JKSO: CC-CZ:
 Místo: Žďár nad Sázavou Datum: 8.12.2015

Objednavatel: IČ: 00295841
 Město Žďár nad Sázavou, Žiškova 227/1, 591 01 Žďár nad Sázavou DIČ: CZ00295841

Zhotovitel: IČ: 25344447
 AQUASYS spol. s r.o., Jamská 2488/65, 591 01 Žďár nad Sázavou DIČ: CZ25344447

Projektant: IČ:
DIČ:

Zpracovatel: IČ:
DIČ:

Náklady z rozpočtů	84 750,00
Ostatní náklady ze souhrnného listu	0,00

Cena bez DPH **84 750,00**

DPH základní	21,00%	ze	84 750,00		17 797,50
DPH snížená	15,00%	ze	0,00		0,00

Cena s DPH	v	CZK	102 547,50
-------------------	----------	------------	-------------------

Projektant
 PLAZA STANISLAV
 8. 12. 2015
 Datum a podpis: Razítko

Zpracovatel
 F. 12. 2015
 Datum a podpis: Razítko

Objednavatel
 9. 12. 2015
 Datum a podpis: Razítko

Zhotovitel
AQUASYS spol. s r.o.
 vodohospodářské stavby
 Jamská 2488/65
 591 01 ŽDÁR NAD SÁZAVOU
 tel. 566 652 511 fax: 566 652 520
 DIČ: CZ25344447
 4. 12. 15
 Datum a podpis: Razítko

REKAPITULACE OBJEKTŮ STAVBY

Kód: 15-A373D

Stavba: Rekonstrukce dešťové kanalizace ul. Smetanova - vícepráce

Místo: Žďár nad Sázavou

Datum: 08.12.2015

Objednavatel: Město Žďár nad Sázavou, Žiškova 227/1, 591 01 Žďár nad Sázavou; Projektant:

Zhotovitel: AQUASYS spol. s r.o., Jamská 2488/65, 591 01 Žďár nad Sázavou; Zpracovatel:

Kód	Objekt	Cena bez DPH [CZK]	Cena s DPH [CZK]
1) Náklady z rozpočtů		84 750,00	102 547,50
15- A373D	Rekonstrukce dešťové kanalizace ul. Smetanova - vícepráce	84 750,00	102 547,50
2) Ostatní náklady ze souhrnného listu		0,00	0,00
Celkové náklady za stavbu 1) + 2)		84 750,00	102 547,50

ROZPOČET

Stavba: Rekonstrukce dešťové kanalizace ul. Smetanova - vícepráce

Místo: Žďár nad Sázavou **Datum:** 08.12.2015

Objednavatel: Město Žďár nad Sázavou, Žiškova 227/1, 591 01 **Projektant:**
Zhotovitel: AQUASYS spol. s r.o., Jamská 2488/65, 591 01 Ž **Zpracovatel:**

PČ	Typ	Kód	Popis	MJ	Množství	J.cena [CZK]	Cena celkem [CZK]
----	-----	-----	-------	----	----------	--------------	-------------------

Náklady z rozpočtu

84 750,00

HSV - Práce a dodávky HSV

72 031,61

1 - Zemní práce

15 766,30

1	K	131201202R00	Hloubení zapažených jam a zářezů do 1000 m3, v hornině 3, hloubení ručně a strojně	m3	13,500	110,00	1 485,00
2	K	131301202R00	Hloubení zapažených jam a zářezů do 1000 m3, v hornině 4, hloubení ručně a strojně	m3	10,300	150,00	1 545,00
3	K	131401202R00	Hloubení nezapažených jam a zářezů do 1000 m3, v hornině 5, hloubení ručně a strojně	m3	1,740	310,00	539,40
4	K	120001101R00	Ztižené vykopávky v horninách jakékoli třídy	m3	25,540	145,00	3 703,30
5	K	138401301	Dolamování hloubených vykopávek šachet v hornině tř. 5	m3	1,260	1 200,00	1 512,00
6	K	161101101R00	Svislé přemístění výkopku z horniny 1 až 4, při hloubce výkopu přes 1 do 2,5 m	m3	32,690	10,00	326,90
7	K	162601102R00	Vodorovné přemístění výkopku po suchu, bez ohledu na druh dopravního prostředku, bez naložení výkopku, avšak se složením bez rozhrnutí, z horniny 1 až 4, na vzdálenost přes 4 000 do 5 000 m	m3	19,190	58,00	1 113,02
8	K	171201101R00	Uložení sypaniny na skládku nebo do násypů nezhut., nebo na skládku s rozprostřením sypaniny ve vrstvách a s hrubým urovnáním, do násypů nezhutněných	m3	19,190	14,00	268,66
9	K	199000002R00	Poplatky za skládku horniny 1- 4	m3	19,190	140,00	2 686,60
10	K	174101101R00	Zásyp sypaninou se zhutněním z jakékoliv horniny s uložením výkopku po vrstvách, jam, šachet, rýh nebo kolem objektů v těchto	m3	10,300	59,00	607,70
11	K	451573111R00	Lože pod potrubí, stoky a drobné objekty v otevřeném výkopu, z pisku a štěrkopisku do 65 mm	m3	2,980	524,00	1 561,52
12	M	58337332R	šterkopisek frakce 0,0 až 22,0 mm, třídy C	t	5,960	70,00	417,20

61 - Úprava povrchů vnitřní

181,25

1	K	617451501R00	Vnitřní úpravy povrchů šachet z malty vodotěsné cementové	m2	1,250	145,00	181,25
---	---	--------------	---	----	-------	--------	--------

8 - Trubní vedení

56 084,06

1	M	592243741R1	Dno šachetní přímé TBZ-Q.1 150/1393 KOM	ks	2,020	12 408,00	25 064,16
2	M	592243502R	deska zákrytová šachetní železobetonová; TZK; D1 = 1 500 mm; D = 1 800 mm; D vnitřní 1 000 mm; h = 250 mm	ks	2,020	4 356,00	8 799,12
3	M	59224354R	deska zákrytová šachetní železobetonová; TZK; D1 = 1 000 mm; D = 1 240 mm; D vnitřní 625 mm; h = 165 mm	ks	2,020	1 925,00	3 888,50
4	M	59224348.AR	prsteneц vyrovnávací šachetní; betonový; TBW; DN = 625,0 mm; h = 80,0 mm; s = 120,00 mm	ks	2,020	160,00	323,20
5	M	59224347.AR	prsteneц vyrovnávací šachetní; betonový; TBW; DN = 625,0 mm; h = 60,0 mm; s = 120,00 mm	ks	2,020	154,00	311,08
6	M	55243344.AR	poklop kanalizační DN šachty 1 000 mm; litinový; D výrobku 605 mm; únosnost B 125 kN; bez odvětrání	ks	2,000	1 381,00	2 762,00
7	M	592243733R	profil těsnící elastomerní; pro spojení betonových šachetních dilů; tvar kruh; d =	ks	2,000	424,00	848,00

PČ	Typ	Kód	Popis	MJ	Množství	J.cena [CZK]	Cena celkem [CZK]
8	M	59224373.AR	profil těsnící elastomerní; pro spojení betonových šachetních dílů; tvar kruh; d = stupadlo žebříkové; ocelové; povrch PE HD; š = 330 mm	ks	2,000	121,00	242,00
9	M	55243786R		ks	2,000	66,00	132,00
10	K	894423116R00	Osazení betonových dílců pro šachty podle DIN 4034 - šachtového dna, o hmotnosti do 7 t	ks	2,000	5 500,00	11 000,00
11	K	894422111RT1	Osazení betonových dílců pro šachty podle DIN 4034 - skruže přechodové, pro jakoukoliv hmotnost	ks	4,000	400,00	1 600,00
12	K	452112111R00	Osazení betonových prstenců nebo pod poklopy a mříže výšky do 100 mm	ks	4,000	75,00	300,00
13	K	899102111R00	Osazení poklopů litinových a ocelových o hmotnost jednotlivě přes 50 do 100 kg	ks	2,000	192,00	384,00
14	K	899521411RT1	Stupadla do šachet a objektů oceloplastová vidlicová s vysekáním otvoru v betonu	ks	2,000	215,00	430,00

VRN - Vedlejší rozpočtové náklady

12 718,39

VRN9 - Ostatní náklady

12 718,39

1	K	065002000	Mimostaveništní doprava materiálů	Kč	1,000	12 718,39	12 718,39
---	---	-----------	-----------------------------------	----	-------	-----------	-----------

Datum	Denní záznamy stavby
26. 11. 2015 Př	Práce: Odloženo - pokračování -4°C ± 0°C
	Pracovníci: TTHP + Kubla, Zich, Dvořák, Burian, Kramarčík, Šobotka 4 ⁰⁰ -1 Mechanizace: CAT 315, 444, TATRA Práce: 1/ Výkop výhyb, zázení, lože pod potrubí, montáž potrubí, bet. sedla pod potrubí, zášup vč. hutnění. 2/ Montáž 2. ř. esk.
29. 11. 2015 Út	Práce: Náležnost -4°C ± 0°C Pracovníci: TTHP + Kubla, Zich, Dvořák, Burian, Kramarčík, Šobotka 4 ⁰⁰ -16 Mechanizace: CAT 315, 444, TATRA Práce: 1/ Výkop výhyb, zázení, lože pod potrubí, montáž potrubí, bet. sedla pod potrubí, zášup vč. hutnění.
	Zápis: Byla vytvořena trasa kámal. v úseku mezi vřachtami P 226 a P 225. Plánuovaný výkop hranicí s kmenem chráněného stromu, při realizaci hrozí výrazné poškození kořenového systému a ohrožení stability dřeviny, technicky nelze provést bez poškození (odstranění) stromu. Za přítomnosti TdI, investora a projektanta byla navržena změna trasy tak, aby vzniklé práce probíhaly ve vzdálenosti min. 4 m od kmene stromu. Změna trasy si vyžaduje vložení 2 ř. revizních šachet. Projektant zpracuje návrh změny trasy a projedná s dotčenými orgány. Zodpovědný za základy podkladů od projektanta objedná výrobu šachet, zpracuje vyčíslení nákladů spojených se změnou trasy a je návrhové úpravy bezpečnostního stavby.
	Přechod o pohyblivém dřevě zoranovými prvky Dělníky přikopat na základy dřevěných nosníků Dělníky přikopat a krasit 1. ř. revizních šachet Převin důstojných mimo lesní dřevěnou v průběhu práce učitelné přikopat ve souběžných řadách podkladů DVB 1. ř. revizních šachet.

Datum	Denní záznamy stavby
26. 11. 2015	<p>221 ZÁVIS 771</p> <p>221 ZROUČIDLE STAVBY BĚHEM KONTROLNÍHO DLE 376 ZMOTOVITEL UPOZORNĚN NA KUTKOST ŠETŘENHO ZACHÁZENÍ S DIEVIKOU (DUB) U BLÍZKOSTI VÝKOPU. STROM JE ZCE REZOPIKT OKROUDCEM ČÁSTKOU 260.000 Kč. 701 ZODĚJENÉ ZVÝŠENOU OPATŘENOST 221 VÝKOPOVÝCH ZPÁLEH</p>
25. 11. 2015 17	<p>Pozadí: Zataženo -6°C +1°C</p> <p>Práce: 1 TAP + Kuba, Zich, Duvák, Barian, Hamaral, Nešper 6⁰⁰-16³⁰ Mechanizace: CAT 315, 444, Tatra Práce: 1/ Výkop výhy v pásmu, úprava pod potrubí z duti, montáž potrubí, betonáž sedla, základy s betonováním 2/ skladání materiálu - bet. reary.</p>
26. 11. 2015 17	<p>Pozadí: Oblačno -5°C +2°C</p> <p>Práce: 1 TAP + Kuba, Zich, Duvák, Barian, Hamaral, Nešper 6⁰⁰-16³⁰ Mechanizace: CAT 315, 444, TATRA Práce: 1/ Výkop výhy v pásmu, úprava pod potrubí z duti, montáž potrubí, betonáž sedla, základy s betonováním 2/ zajištění staveniště, oplečení, likvid, práce na stře D nec převráceny do hledání žks šachet - viz zápis z 24. 11. 15.</p>
27. 11. 2015 17	<p>Pozadí: Zataženo - dešt +4°C +4°C</p> <p>Práce: 1 TAP + Kuba, Zich, Duvák, Barian, Hamaral 6⁰⁰-14³⁰ Mechanizace: CAT 315, 444, TATRA Práce: 1/ Příprava & výkopům pro DN 600, úprava živce, vytváření oiti - -</p>



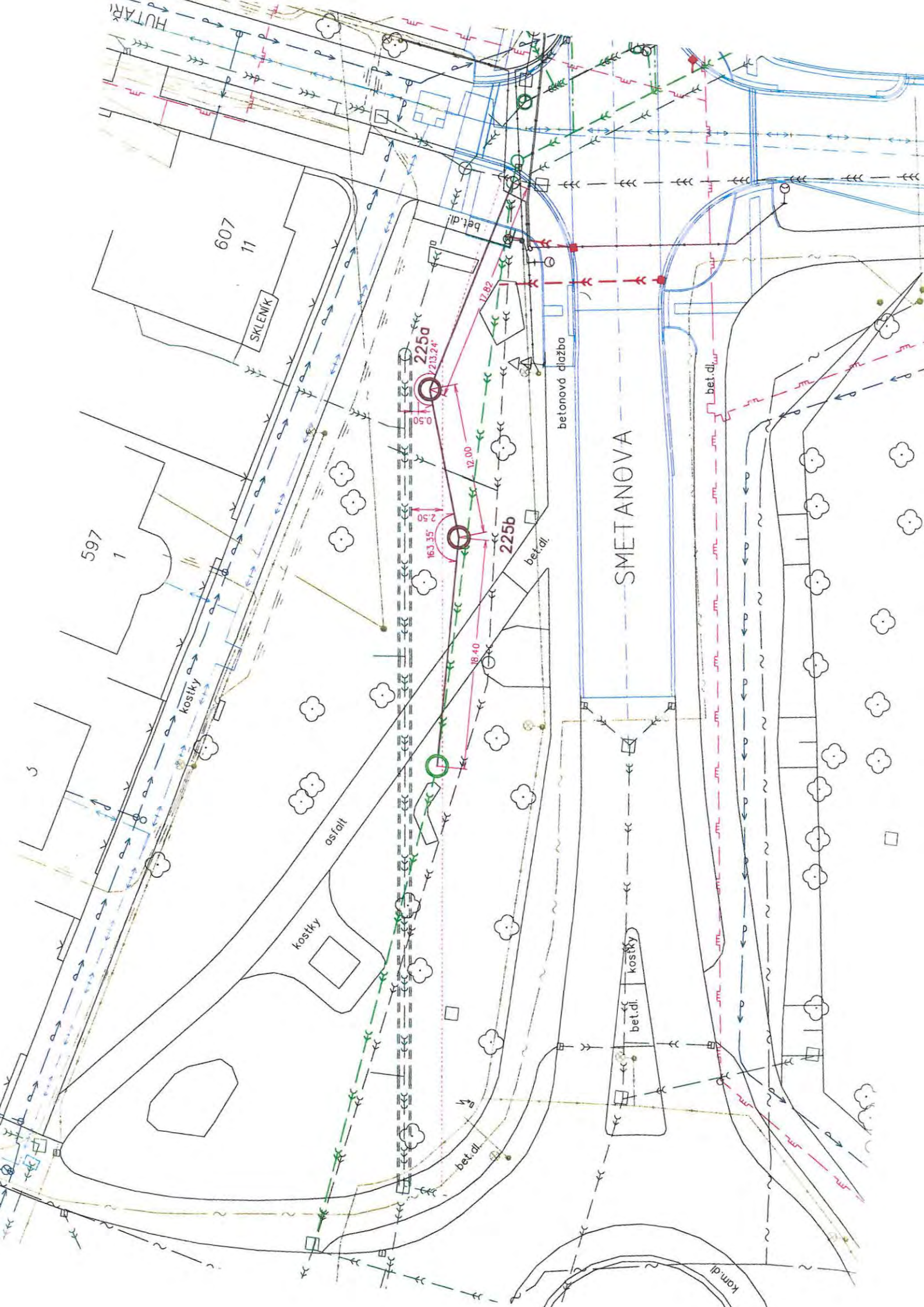

Změnový list č.1

Stanovisko technického dozoru investora

Stavba: Žďár nad Sázavou – ulice Smetanova, rekonstrukce dešťové kanalizace

Zhotovitel stavby: Aquasys spol. s r.o.

Popis změny stavby.

Trasa provádění výkopových prací na stavbě v zelených plochách byla stanovena projektantem tak, aby bylo zamezeno v co největší míře zásahu do porostů a kácení stromů. Při vytyčení trasy a posouzení velikosti výkopu se práce přiblížily k těsné blízkosti vzrostlého stromu (dubu) a tento by zásahem stavby byl vážně ohrožen.

Vzhledem k těmto okolnostem bylo svoláno jednání za účelem řešení vzniklé situace.

Za pomoci orgánu ochrany přírody byla projektantem navržena trasa odkloněná od ohrožené dřeviny, avšak znamenající více práce o částečné prodloužení trasy a vložení dvou nových betonových šachet.

Tímto je zajištěn odstup do kmene stromu min. 4 m což byla vzdálenost určená orgánem ochrany přírody zajišťující ochranu dřeviny.

Odkloněním trasy nebude snížena kapacita průtoku odváděných dešťových vod, a tudíž lze tuto variantu doporučit k realizaci.

Za technický dozor investora.

Ing. Luboš Petříček

Příloha: Foto

Ing. Luboš PETŘÍČEK
inženýrská činnost ve výstavbě
Trhová 2301/4, Žďár nad Sáz. 591 01
IČ: 60672315 mobil: 736 647 092



MĚSTSKÝ ÚŘAD ŽĎÁR NAD SÁZAVOU
ODBOR ŽIVOTNÍHO PROSTŘEDÍ
ŽIŽKOVA 227/1, 591 31 ŽĎÁR NAD SÁZAVOU

VÁŠ DOPIS ZN./ ZE DNE

Č.J., SPISOVÁ ZNAČKA
ŽP/ 1939/ 15/ M.J.

VYŘIZUJE/ LINKA
Jahorný/ 343

ŽĎÁR NAD SÁZAVOU
08.12.2015

Odůvodnění vícenákladů v souvislosti se změnou trasy dešťové kanalizace vyvolané ochranou dubu v parčíku na ul. Smetanově z pohledu orgánu ochrany přírody.

Původní projektová dokumentace rekonstrukce dešťové kanalizace na ul. Smetanově předpokládala, že trasa výkopu bude vedena v parčíku na ul. Smetanově (p.č. 431, k.ú. Město Žďár) těsně u kmene esteticky velmi významného dubu se souměrnou, široce oválnou korunou. Závažné poškození kořenové soustavy by nepochybně vedlo k úhynu na stanovišti nadále perspektivní dlouhodobě dřeviny.

Obecná ochrana rostlin a živočichů je řešena ustanovením § 5 zákona ČNR č.114/ 1992 Sb., o ochraně přírody a krajiny v platném znění. Z ustanovení § 5 odst.3 zákona o ochraně přírody vyplývá, že fyzické a právnické osoby jsou povinny při provádění zemědělských, lesnických a stavebních prací, při vodohospodářských úpravách, v dopravě a energetice postupovat tak, aby nedocházelo k nadměrnému úhynu rostlin a zraňování nebo úhynu živočichů nebo ničení jejich biotopů, kterému lze zabránit technicky i ekonomicky dostupnými prostředky.

V průběhu ústního jednání spojeného s místním šetřením dospěli zástupci orgánu ochrany přírody, investora, projektanta a realizační firmy ke shodě v nalezení technicky a ekonomicky dostupného řešení umožňujícího zachování na stanovišti nadále dlouhodobě perspektivního, esteticky významného stromu.

Základní protokol o ohodnocení dřeviny rostoucí mimo les zpracovaný na základě metodiky Agentury ochrany přírody a krajiny ČR „Ohodnocování dřevin rostoucích mimo les“ doporučené k používání všem orgánům ochrany přírody ve správním a trestněprávním řízení ohodnotil tento dub na částku téměř 400 000 Kč. V souvislosti s touto sumou jsou předpokládány vícenáklady spojené se změnou trasy dešťové kanalizace nepochybně technicky a ekonomicky přijatelným řešením.

Ing. Jaroslav D o u b e k
vedoucí odboru životního prostředí

Městský úřad Žďár nad Sázavou
Žižkova 227/1
591 31 Žďár nad Sázavou
odbor životního prostředí
⑦
otisk razítka

Přílohy: protokol o ohodnocení dřeviny
snímek ortofoto se zákresem

Žižkova 227/ 1
591 31 Žďár nad Sázavou

TELEFON
566 688 343

FAX
566 688 390

E-MAIL
milos.jahorny@zdarns.cz

URL
<http://www.zdarns.cz>

ZÁKLADNÍ PROTOKOL O OHODNOCENÍ DŘEVINY ROSTOUCÍ MIMO LES

Tento protokol je zpracován na základě metodiky Agentury ochrany přírody a krajiny ČR "Ohodnocování dřevin rostoucích mimo les". Tato Metodika byla doporučena k používání všem orgánům ochrany přírody ve správním a trestněprávním řízení.

LOKALIZACE -----

Projekt : Smetanova - parčík
Katastr : Město Žďár n.S.
Skupina ploch : kanalizace
Plocha : rekonstrukce
Nadmořská výška : 550

Strom č. 1

DRUH: *Quercus rubra* L.

dub červený

----- - CHARAKTERISTIKA DŘEVINY -----

Průměr kmene : 60 cm
Tvar koruny : kulovitý
Poloměr koruny : 6.0 m
Výška koruny : 11.0 m
Kat. dlouhověkosti : dlouhověká
Regenerovatelnost : vysoká
Nevhodný ořez : bez ořezu
Zdravotní stav : 1 - dobrý
Vitalita : 1 - mírně narušená
Polohový koeficient : Městské parky, centra měst, stromořadí a zeleň ve zpevněných plochách
Hodnoceno dle roku : 2015

----- - CENA DŘEVINY -----

Ideální objem koruny : 2 427.96 m³
Skutečný objem koruny : 829.38 m³
- ideální/skutečný : 34.17 %
Základní cena dřeviny : 607 500 Kč
- dle objemu koruny : 207 583 Kč
- dle stavu stromu : 197 204 Kč
- dle ořezání koruny : 197 204 Kč 0 Kč
- dle stavu prostředí : 394 407 Kč
VÝSLEDNÁ CENA DŘEVINY : 394 407 Kč



KN

DVB

Obsah katastrální mapy a mapy pozemkového katastru se zobrazuje od měřítka 1:5000. Podrobnější informace k používání mapy, aktualizaci dat a jejího obsahu jsou uvedeny v [návodě](#) (PDF formát). Veškeré zjištěné hodnoty souřadnic a délek nelze využívat pro vytyčování hranic pozemků v terénu.



UNI PROJEKT
Žďár nad Sázavou
Studentská 1133
591 01 Žďár nad Sázavou
telefon 566651192
Mobil: 605407990
E – mail: blaha.stan@gmail.com

8.12.2015

**VĚC: VYJÁDŘENÍ PROJEKTANTA
KE ZMĚNĚ TRASY KANALIZACE**

**AKCE: ŽĎÁR NAD SÁZAVOU – ULICE SMETANOVA,
REKONSTRUKCE DEŠŤOVÉ KANALIZACE**

Po vytyčení trasy dešťové kanalizace DN 1000 přes park mezi ulicí Sadová a Smetanova se zjistilo, že výkop pro uložení kanalizace by bylo nutné provést v těsné blízkosti kmene vzrostlého dubu, a tím by došlo k vážnému poškození kořenového systému a celého stromu.

Následně bylo svoláno jednání za účasti investora, dodavatele, projektanta a zástupců odborů životního prostředí a komunálních služeb. Na jednání bylo dohodnuto, že pro zachování cenného dubu je nutno trasu kanalizace odklonit a nejbližší část výkopu bude ve vzdálenosti 4,5 m od kmene stromu. Rovněž nesmí být porušena koruna stromu, z důvodu narušení jeho stability.

Změnou trasy dešťové kanalizace ovšem dojde k přiblížení ke stávající stoce jednotné kanalizace DN 800 z trub železobetonových ve správě VAS a.s. Žďár nad Sázavou. Jedna z nových šachet a část kanalizace bude umístěna v ochranném pásmu této stoky, které činí při tomto průměru 2,5 m od vnější hrany potrubí. Umístění kanalizace do ochranného pásma bylo projednáno na VAS a.s. Žďár nad Sázavou s kladným výsledkem (viz. doplňující vyjádření ze dne 30.11.2015) a následně na předsednictvu Svazu vodovodů a kanalizací Žďársko, jako vlastníka kanalizace. I zde s kladným výsledkem.

Blaha Stanislav

