

## MATERIÁL PRO RADU MĚSTA Č. 98

DNE: 22.10.2018

JEDNACÍ ČÍSLO: 1729/2018/ORÚP

**NÁZEV:**

**Změnové listy „Revitalizace sportovní zóny, Žďár nad Sázavou“**

**ANOTACE:**

Rada města schvaluje změnové listy „Revitalizace sportovní zóny, Žďár nad Sázavou“

**NÁVRH USNESENÍ:**

Rada města po projednání schvaluje:

Změnové listy „Revitalizace sportovní zóny, Žďár nad Sázavou“ ve výši 648 536,-Kč bez DPH to je 784 729,-Kč včetně DPH, hrazené z položky rozpočtu ZS – rekonstrukce kabin vč. soc. zařízení

Starosta města	Místostarosta města	Tajemník MěÚ
Odbor majetkoprávní	Úsek tajemníka a správy MěÚ	Odbor finanční
Odbor komunál. služeb	Odbor rozvoje a územního plánování	Odbor stavební
Odbor školství, kultury a sportu	Odbor sociální	Odbor občansko-správní a OŽÚ
Odbor dopravy	Odbor životního prostředí:	Odd. správy měst. lesů a rybníků
Oddělení informatiky	Odd. fin. kontroly a inter. auditu	Městská policie
Projektový koordinátor	Krizové řízení	Technická správa budov města

**Zpracoval:** Petr Fuksa

**Předkládá:** odbor rozvoje a ÚP

**Název materiálu:** Změnové listy „Revitalizace sportovní zóny, Žďár nad Sázavou“

Počet stran:		1
Počet příloh:	Změnové listy vč. položkových rozpočtů	16

**Popis**

Změnové listy řeší navýšení rozsahu prací na stavbě „Revitalizace sportovní zóny, Žďár nad Sázavou“

**Geneze případu**

Vypracování projektové dokumentace 11/2017

Výběrové řízení 03/2018 – 05/2018

Předpokládaná cena bez DPH: 37 400 000,- Kč z toho vyhrazené plnění 2 000 000,- Kč

Nejvhodnější nabídka bez DPH: 35 401 420,-Kč

Předání staveniště 30.5.2018

Dokončení stavby 15.3.2019

**Návrh řešení / varianty**

1. RM schvaluje dle předloženého materiálu
2. RM neschvaluje dle předloženého materiálu

**Varianty návrhu usnesení**

Rada města po projednání schvaluje:

Změnové listy „Revitalizace sportovní zóny, Žďár nad Sázavou“ ve výši 648 536,-Kč bez DPH to je 784 729,-Kč včetně DPH, hrazené z položky rozpočtu ZS – rekonstrukce kabin vč. soc. zařízení

Rada města po projednání neschvaluje:



Změnové listy „Revitalizace sportovní zóny, Žďár nad Sázavou“ ve výši 648 536,-Kč bez DPH to je 784 729,-Kč včetně DPH, hrazené z položky rozpočtu ZS – rekonstrukce kabin vč. soc. zařízení

**Doporučení předkladatele**

Odbor rozvoje a ÚP doporučuje výše uvedený materiál 1729/2018/ORÚP

**Stanoviska odborů:**

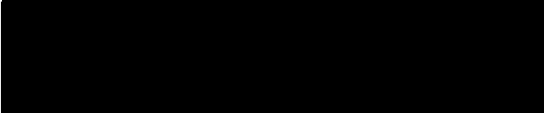
OF doporučuje výše uvedený materiál 1729/2018/ORÚP schválit. Navýšení stavby nebude mít vliv na položku v rozpočtu na r. 2018 - ZS – rekonstrukce kabin vč. soc. zařízení

<b>OZNÁMENÍ ZMĚNY</b>		číslo OZ: 01		
Zhotovitel:	PROFISTAV Litomyšl, a.s., Tyršova 231, Litomyšl PSČ: 570 01			
Investor:	Město Žďár nad Sázavou	Datum: 11. 9. 2018		
Název akce: Revitalizace sportovní zóny – Žďár nad Sázavou				
Způsob odeslání / předání datum:	poštou <input type="checkbox"/>	e-mailem <input checked="" type="checkbox"/>	faxem <input type="checkbox"/>	osobně <input type="checkbox"/>
<b>Odkazy</b>	na specifikaci:			
	na výkresy:	Ano		
	na rozpočtové podklady:	Ano		
	na jinou část smlouvy:			
<b>Předmět změny:</b>				
SO_01 – Budova zázemí tenisového klubu, SO_04 – Budova fotbalových šaten				
<b>Popis a zdůvodnění změny:</b> Na základě nepředvídatelných skutečností a provedení dodatečného geologického průzkumu a provedení statické zatěžovací zkoušky, které prokázaly neúnosnost podloží, bylo projektantem rozhodnuto provedení změny založení obou objektů. Oba objekty budou místo na základových pasech založeny na železobetonové základové desce se štěrkovým polštářem a dvojnásobným vyztužením geotextilií.				
Počet připojených listů specifikací:		1xA4		
Důvod vícepráce / méněpráce:				
záměr objednatele <input type="checkbox"/>   chyba v PD <input type="checkbox"/>   chyba zhotovitele <input type="checkbox"/>   vyšší moc <input type="checkbox"/>   jiné okolnosti <input checked="" type="checkbox"/>				
<b>Oznámení vydává:</b> Profistav Litomyšl a.s., zhotovitel stavby				
<b>Stanovisko technického dozoru stavby:</b>				
Vzhledem ke složitým základovým poměrům TDI souhlasí s nově navrženým technickým řešením založení objektu.				
Ing. Luboš Petříček TDI 				
<b>Stanovisko projektanta stavby:</b>				
Ocenění jednotlivých položek změny stavby podle předloženého položkového soupisu prací musí být provedeno v souladu s metodikou a pravidly poskytovatele dotace. Se změnovým listem souhlasíme.				
Ing. Milan Pelikán projektant 				
Příloha : 1 položkový rozpočet 2 projektová dokumentace stavby				

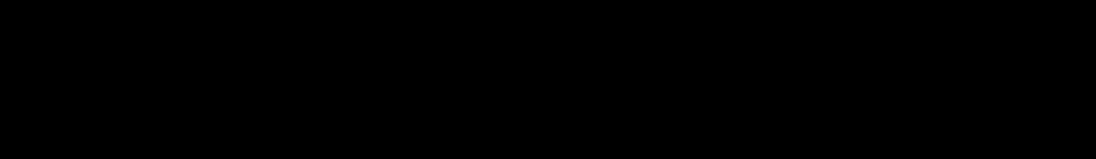
<b>ZMĚNOVÝ LIST</b>		číslo ZL: 01
Zhotovitel:	PROFISTAV Litomyšl, a.s., Tyršova 231, Litomyšl PSČ: 570 01	
Změnový list vystavil:	Ing. Martin Konopka, stavbyvedoucí	
Datum:	11.9.2018	
<p>Podepsaní zmocněnci potvrzují v souladu se Smlouvou o dílo tuto změnu rozsahu díla:</p> <p><b>Předmět změny:</b> SO_01 – Budova zázemí tenisového klubu, SO_04 – Budova fotbalových šaten</p> <p><b>Popis a zdůvodnění změny:</b> Na základě provedeného dodatečného geologického průzkumu a provedené statické zatěžovací zkoušky, které prokázaly neúnosnost podloží, bylo projektantem rozhodnuto provedení změny založení obou objektů. Oba objekty budou místo na základových pasech založeny na železobetonové základové desce.</p>		
Počet připojených listů specifikací: 4xA4	Počet připojených výkresů: 4ks	
Cena méněprací bez DPH :	Cena víceprací bez DPH :	
- 1.488.531,-	1.473.365,- Kč	
Výsledná cena změny bez DPH :	Nově sjednaná lhůta dokončení díla:	
<b>-15.166,- Kč</b>	<u>Beze změn</u>	
<p>Veškeré práce budou splňovat podmínky smlouvy o dílo a budou provedeny ve stejné úrovni co do jakosti materiálů, provedení apod. tak, jak požaduje nebo předpokládá Dokumentace zakázky pro celé dílo.</p>		
Podpis zmocněnce objednatele:	Podpis zmocněnce zhotovitele:	
		
Datum: 11.9.2018	Datum: 11.9.2018	

Zakázka:

**Revitalizace sportovní zóny – Žďár nad Sázavou**

Popis	Cena	Hmotnost	DPH	Cena s DPH
ZL 01.1: Odpočet původního tvaru základů	- 1 488 531		- 312 592	- 1 801 123
1: Zemní práce	- 134 030		- 28 146	- 162 176
2: Základy a zvláštní zakládání	- 983 787		- 206 595	- 1 190 382
63: Podlahy a podlahové konstrukce	- 226 234		- 47 509	- 273 743
99: Staveništní přesun hmot	- 144 481		- 30 341	- 174 822
<b>Celkem (bez DPH)</b>	<b>- 1 488 531</b>			
<b>DPH</b>	<b>- 312 592</b>			
DPH 21 % ze základny: -1 488 531	- 312 592			
<b>Celkem (včetně DPH)</b>	<b>- 1 801 123</b>	<b>CZK</b>		

Poř.	Typ	Kód	Alter. kód	Popis	MJ	Výměra	Jedn. cena	Cena
------	-----	-----	------------	-------	----	--------	------------	------

**ZL 01.1: Odpočet původního tvaru základů**

**- 1 488 531**

**1: Zemní práce**

**- 134 030**

1.	SUB	122201102R00		Odkopávky a prokopávky nezapažené v hornině 3 přes 100 do 1 000 m3	m3	- 259,981	77,00	- 20 019
2.	SUB	132201212R00		Hloubení rýh šířky přes 60 do 200 cm do 1000 m3, v hornině 3, hloubení strojně	m3	- 268,614	97,23	- 26 118
3.	SUB	162601102R00		Vodorovné přemístění výkopku z horniny 1 až 4, na vzdálenost přes 4 000 do 5 000 m	m3	- 441,484	113,26	- 50 003
4.	SUB	171201101R00		Uložení sypaniny do násypů nezhuťných	m3	- 441,484	16,85	- 7 439
8.	SUB	174101102R00		Zásyp sypaninou se zhuťněním v uzavřených prostorech s urovňáním povrchu zásypu s ručním zhuťněním	m3	- 87,111	297,99	- 25 958
9.	SUB	181101102R00		Úprava pláně v zářezech v hornině 1 až 4, se zhuťněním	m2	- 577,735	7,78	- 4 492

**2: Základy a zvláštní zakládání**

**- 983 787**

11.	SUB	271531113R00		Polštáře zhuťněné pod základy kamenivo hrubé, drcené, frakce 16 - 32 mm	m3	- 70,263	1 086,71	- 76 356
12.	SUB	274272150RT3		Zdvo základové z bednicích tvárnic tloušťky 400 mm, výplň betonem C 16/20	m2	- 50,825	1 379,54	- 70 115
13.	SUB	274272160RT3		Zdvo základové z bednicích tvárnic tloušťky 500 mm, výplň betonem C 16/20	m2	- 35,625	1 640,35	- 58 438
14.	SUB	274321321R00		Beton základových pasů železový třídy C 20/25	m3	- 164,703	3 305,87	- 544 487
15.	SUB	274361921RT9		Výztuž základových pasů ze svařovaných sítí průměr drátu 8 mm, velikost oka 150/150 mm	t	- 5,456	29 945,42	- 163 373
16.	SUB	279361821R00		Výztuž základových zdí z betonářské oceli 10 505(R)	t	- 1,907	37 238,84	- 71 018

**63: Podlahy a podlahové konstrukce**

**- 226 234**

Poř.	Typ	Kód	Alter. kód	Popis	MJ	Výměra	Jedn. cena	Cena
17.	SUB	631313711R00		Mazanina z betonu prostého tl. přes 80 do 120 mm třídy C 25/30	m3	- 48,17	2 882,63	- 138 855
18.	SUB	63131319173R00		Příplatek za sřazení povrchu tloušťka mazaniny od 80 mm do 120 mm	m3	- 48,17	108,46	- 5 225
19.	SUB	631351101R00		Bednění stěn, rýh a otvorů v podlahách zřízení	m2	- 15,12	293,82	- 4 443
20.	SUB	631351102R00		Bednění stěn, rýh a otvorů v podlahách odstranění	m2	- 15,12	56,69	- 857
21.	SUB	631361921RT4		Výztuž mazanin z betonu a z lehkých betonů ze svařovaných sítí průměr drátu 6 mm, velikost oka - 100/100 mm	t	- 2,567	29 945,42	- 76 855
<b>99: Staveništní přesun hmot</b>								
22.	SUB	998011002R00		Přesun hmot pro budovy s nosnou konstrukcí zděnou výšky přes 6 do 12 m	t	- 764,155	189,07	- 144 481
<b>- 144 481</b>								
<b>- 144 481</b>								

Zakázka:

**Revitalizace sportovní zóny – Žďár nad Sázavou**

Popis	Cena	Hmotnost	DPH	Cena s DPH
ZL 01.2: Nové založení na základové desce	1 473 365	102,4	309 407	1 782 772
005: Komunikace	20 272	49,3	4 257	24 529
099: Přesun hmot HSV	17 309		3 635	20 944
1: Zemní práce	102 604		21 547	124 151
2: Základy a zvláštní zakládání	979 613	53,2	205 719	1 185 332
63: Podlahy a podlahové konstrukce	122 578		25 741	148 320
711: Izolace proti vodě	31 102		6 531	37 634
99: Stavební přesun hmot	183 387		38 511	221 898
VN: Vedlejší náklady	16 500		3 465	19 965
<b>Celkem (bez DPH)</b>	<b>1 473 365</b>			
<b>DPH</b>	<b>309 407</b>			
DPH 21 % ze základny: 1 473 365	309 407			
<b>Celkem (včetně DPH)</b>	<b>1 782 772</b>			<b>CZK</b>

Poř.	Typ	Kód	Alter. kód	Popis	MJ	Výměra	Jedn. cena	Cena
<b>ZL 01.2: Nové založení na základové desce</b>								<b>1 473 365</b>
<b>005: Komunikace</b>								<b>20 272</b>
1.	SP	564811111		Podklad ze šterkodrtě ŠD tl 50 mm ochrana geomříže Miragrid GX 40; 501,65	m2	501,65	40,41	20 272
<b>099: Přesun hmot HSV</b>								<b>17 309</b>
2.	SP	998229112		Přesun hmot ruční pro pozemní komunikace s krytem dlážděným na vzdálenost do 50 m	t	49,262	289,80	14 276
3.	SP	998229121		Příplatek k ručnímu přesunu hmot pro pro pozemní komunikace za zvětšený přesun ZKD 50 m 49,262	t	49,262	61,56	3 033
<b>1: Zemní práce</b>								<b>102 604</b>
4.	SUB	122201102R00		Odkopávky a prokopávky nezapažené v hornině 3 přes 100 do 1 000 m3	m3	476,568	77,00	36 696
5.	SUB	162001102R00		Vodorovné přemístění výkopku z horniny 1 až 4, na vzdálenost přes 4 000 do 5 000 m	m3	476,568	113,26	53 977
6.	SUB	171201101R00		Uložení sypaniny do násypů nezhutněných	m3	476,568	16,85	8 031
7.	SUB	181101102R00		Úprava pláně v zářezech v hornině 1 až 4, se zhutněním	m2	501,65	7,78	3 901
<b>2: Základy a zvláštní zakládání</b>								<b>979 613</b>
8.	SUB	271531111R00		Polštáře zhutněné pod základy kamenivo hrubé, drcené, frakce 16 - 63 mm	m3	150,495	1 086,70	163 543
9.	SUB	271531112R00		Polštáře zhutněné pod základy kamenivo hrubé, drcené, frakce 32 - 63 mm	m3	75,248	1 086,70	81 771
10.	B	271531114R00		Polštáře zhutněné pod základy kamenivo drcené, frakce 8 - 16 mm	m3	25,083	1 308,00	32 808
11.	SUB	273321321R00		Beton základových desek železový třídy C 20/25	m3	125,413	2 218,50	278 228
12.	SUB	273351215R00		Bednění stěn základových desek zřízení	m2	41,311	624,60	25 803
13.	SUB	273351216R00		Bednění stěn základových desek odstranění	m2	41,311	96,75	3 997

Poř. Typ	Kód	Alter. kód	Popis	MJ	Výměra	Jedn. cena	Cena	
14.	SUB	273361821R00		Výztuž základových desek z betonářské oceli 10 505(R)	t	9,182	30 339,00	278 576
15.	SUB	273361921RT5		Výztuž základových desek ze svařovaných sítí průměr drátu 6 mm, velikost oka 150/150 mm	t	2,151	27 081,00	58 259
16.	SUB	274354032R00		Bednění prostupu základy průřezu do 0,05 m2, délky prostupu do 0,5 m	kus	10,0	295,20	2 952
17.	SUB	279-001		D+M geomříže Miragrid GX 40 s pevností GX 40/40	m2	501,65	107,00	53 677
<b>63: Podlahy a podlahové konstrukce</b>							<b>122 578</b>	
18.	SUB	631313411R00		Mazanina z betonu prostého tl. přes 80 do 120 mm třídy C 8/10	m3	50,165	2 443,50	122 578
<b>711: Izolace proti vodě</b>							<b>31 102</b>	
19.	SUB	711-001		D+M tkaná geotextílie Thrace WG 55 s pevností 55 KN	m2	501,65	62,00	31 102
<b>99: Staveništní přesun hmot</b>							<b>183 387</b>	
20.	SUB	998011002R00		Přesun hmot pro budovy s nosnou konstrukcí zděnou výšky přes 6 do 12 m	t	969,942	189,07	183 387
<b>VN: Vedlejší náklady</b>							<b>16 500</b>	
21.	SUB	100-001		Realizační dokumentace - změna založení stavby	ks	1,0	16 500,00	16 500

SML

URS 2018/l. -10%

ZODP. [REDACTED]

VYPRACOVAL Ing.arch. Karel Rosecký  
Ing.arch. Petra Pleskačová

INVESTOR Město Žďár nad Sázavou  
Žižkova 227/1 591 31 Žďár nad Sázavou

MÍSTO STAVBY  
Žďár nad Sázavou, sport. areál Bouchalky



sídlo firmy LUCINY 1189/1  
provozovna JAMSKÁ 2 MBS  
591 01 ŽĎÁR NAD SÁZAVOU  
tel 739 052 184 mobil 603 509 415  
e-mail pelkan@projekci-arhstar.cz  
IČO 1811422 DIČ CZ 6210150133

REVITALIZACE SZ ZR  
ZMĚNA ZALOŽENÍ STAVBY  
SO 01, SO 04

DATUM 08/2018 STUPEŇ **DPS** Č. ZAKÁZKY 30/2017

SO 01- BUDOVA ZÁZEMÍ  
TENISOVÉHO KLUBU , SO 04 -  
BUDOVA FOTBALOVÝCH ŠATEN

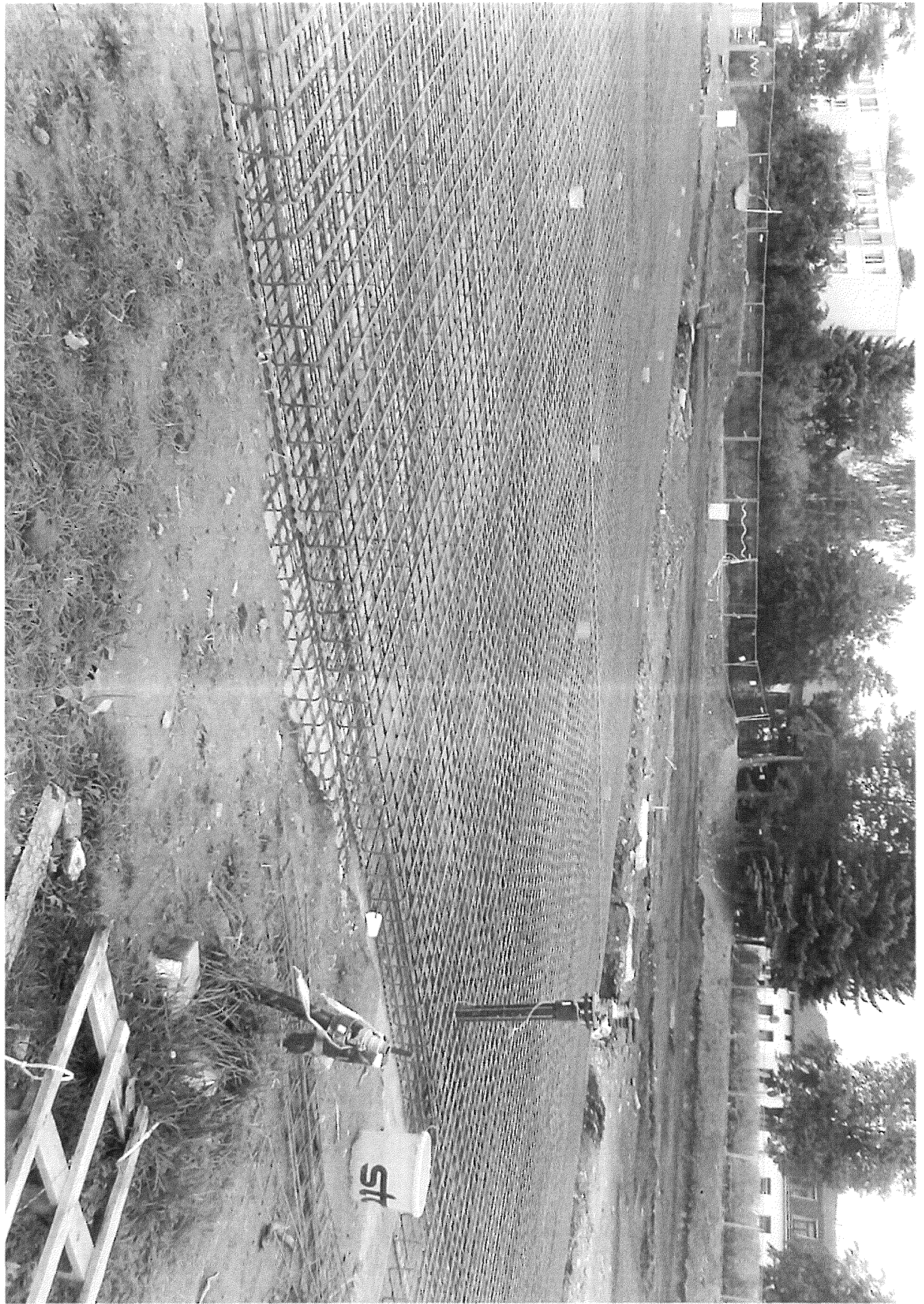



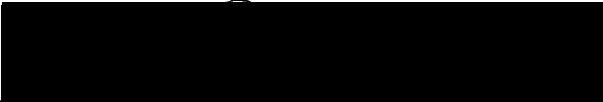

<b>OZNÁMENÍ ZMĚNY</b>		číslo OZ: 02		
Zhotovitel:	PROFISTAV Litomyšl, a.s., Tyršova 231, Litomyšl PSČ: 570 01			
Investor:	Město Žďár nad Sázavou	Datum: 07.10. 2018		
Název akce: Revitalizace sportovní zóny – Žďár nad Sázavou				
Způsob odeslání / předání datum:		poštou <input type="checkbox"/>	e-mailem <input checked="" type="checkbox"/>	faxem <input type="checkbox"/>
osobně <input type="checkbox"/>				
<b>Odkazy</b>	na specifikaci:			
	na výkresy:			
	na rozpočtové podklady:	Ano		
	na jinou část smlouvy:			
<b>Předmět změny:</b>				
SO_02 – Rekonstrukce 4 tenisových kurtů				
<b>Popis a zdůvodnění změny:</b> Doplnění položek chybějících ve smluvním položkovém rozpočtu.				
Počet připojených listů specifikací:		1xA4		
Důvod vícepráce / méněpráce:				
záměr objednatele <input type="checkbox"/>   chyba v PD <input type="checkbox"/>   chyba zhotovitele <input type="checkbox"/>   vyšší moc <input type="checkbox"/>   jiné okolnosti <input checked="" type="checkbox"/>				
<b>Oznámení vydává:</b> Profistav Litomyšl a.s., zhotovitel stavby				
<b>Stanovisko technického dozoru stavby:</b>				
TDI souhlasí po kontrole položek s navrženým změnovým listem				
Ing. Luboš Petříček TDI				
				
<b>Stanovisko projektanta stavby:</b>				
Ocenění jednotlivých položek změny stavby podle předloženého položkového soupisu prací musí být provedeno v souladu s metodikou a pravidly poskytovatele dotace. Se změnovým listem souhlasíme.				
Ing. Milan Pelikán projektant				
				
Příloha : 1 položkový rozpočet				

<b>ZMĚNOVÝ LIST</b>		číslo ZL: 02
Zhotovitel:	PROFISTAV Litomyšl, a.s., Tyršova 231, Litomyšl PSČ: 570 01	
Změnový list vystavil:	Ing. Martin Konopka, stavbyvedoucí	
Datum:	07.10.2018	
<p>Podepsaní zmocněnci potvrzují v souladu se Smlouvou o dílo tuto změnu rozsahu díla:</p> <p><b>Předmět změny:</b> SO_02 – Rekonstrukce 4 tenisových kurtů</p> <p><b>Popis a zdůvodnění změny:</b> Doplnění položek chybějících ve smluvním položkovém rozpočtu.</p>		
Počet připojených listů specifikací: 3xA4	Počet připojených výkresů: 0ks	
Cena méněprací bez DPH :	Cena víceprací bez DPH :	
-10.352 Kč	194.521 Kč	
Výsledná cena změny bez DPH :	Nově sjednaná lhůta dokončení díla:	
<b>184.169 Kč</b>	<u>Beze změn</u>	
<p>Veškeré práce budou splňovat podmínky smlouvy o dílo a budou provedeny ve stejné úrovni co do jakosti materiálů, provedení apod. tak, jak požaduje nebo předpokládá Dokumentace zakázky pro celé dílo.</p>		
Podpis zmocněnce objednatele:	Podpis zmocněnce zhotovitele:	
		
Datum: 07.10.2018	Datum: 07.10.2018	

Zakázka:



**Revitalizace sportovní zóny – Žďár nad Sázavou**

Popis	Cena	Hmotnost	DPH	Cena s DPH
ZL 02: Rozšíření herní plochy kurtů	184 169		38 675	222 844
1: Zemní práce	31 629		6 642	38 271
5: Komunikace	133 357		28 005	161 362
99: Staveništní přesun hmot	19 183		4 028	23 211
<b>Celkem (bez DPH)</b>	<b>184 169</b>			
<b>DPH</b>	<b>38 675</b>			
DPH 21 % ze základny: 184 169	38 675			
<b>Celkem (včetně DPH)</b>	<b>222 844</b>	<b>CZK</b>		

Poř.	Typ	Kód	Alter. kód	Popis	MJ	Výměra	Jedn. cena	Cena
<b>ZL 02: Rozšíření herní plochy kurtů</b>								<b>184 169</b>
<b>1: Zemní práce</b>								<b>31 629</b>
1.	SUB	113 10-3252.RX0		D+M vyrovnání stávajícího škvárového podsypu, na novou plochu kurtů vč. vyspádování	m2	- 377,08	27,45	- 10 352
2.	SUB	122201102R00		Odkopávky a prokopávky nezapažené v hornině 3 přes 100 do 1 000 m3	m3	188,54	77,00	14 518
3.	SUB	162601102R00		Vodorovné přemístění výkopku z horniny 1 až 4, na vzdálenost přes 4 000 do 5 000 m	m3	188,54	113,26	21 354
4.	SUB	171201101R00		Uložení sypaniny do násypů nezhutněných	m3	188,54	16,85	3 177
5.	SUB	181101102R00		Úprava pláně v zářezech v hornině 1 až 4, se zhutněním	m2	377,08	7,78	2 932
<b>5: Komunikace</b>								<b>133 357</b>
6.	SUB	564871111R00		Podklad ze štěrkodrti s rozprostřením a zhutněním frakce 0-63 mm, tloušťka po zhutnění 250 mm	m2	377,08	155,70	58 711
7.	SUB	R.1		D+M nového škvárového podloží tl. 250mm, po odtěžení stávajících vrstev, na ploše kurtů vč. - rozprostření	m2	377,0	198,00	74 646
<b>99: Staveništní přesun hmot</b>								<b>19 183</b>
8.	SUB	998222012R00		Přesun hmot, plochy pro tělovýchovu zpevněná plocha z kameniva,	t	290,717	65,98	19 183

SML

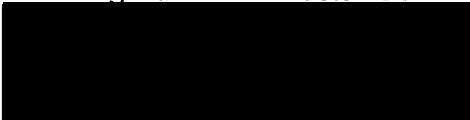
URS 2018/I. -10%

<b>OZNÁMENÍ ZMĚNY</b>		číslo OZ: 03		
Zhotovitel:	PROFISTAV Litomyšl, a.s., Tyršova 231, Litomyšl PSČ: 570 01			
Investor:	Město Žďár nad Sázavou	Datum: 07.10. 2018		
Název akce: Revitalizace sportovní zóny – Žďár nad Sázavou				
Způsob odeslání / předání datum:	poštou <input type="checkbox"/>	e-mailem <input checked="" type="checkbox"/>	faxem <input type="checkbox"/>	osobně <input type="checkbox"/>
<b>Odkazy</b>	na specifikaci:			
	na výkresy:			
	na rozpočtové podklady:	Ano		
	na jinou část smlouvy:			
<b>Předmět změny:</b>				
SO_02 – Rekonstrukce 4 tenisových kurtů				
<b>Popis a zdůvodnění změny:</b> Na základě nepředvídatelných skutečností, bylo po sejmutí antukové vrstvy zjištěno, že nad dodatečně prováděnou stokou kanalizace DN1000 není vůbec požadovaná vrstva škvárové drenážní vrstvy. Pro správnou funkčnost drenáže kurtů, musí být tato vrstva znovu vytvořena. Nevyhovující zemina bude nad stokou DN 1000 odtěžena v šíři 4m a nad stokou DN200 v šíři 2m. Obě v mocnosti 0,25m. Tyto odkopy budou nahrazeny škvárovou vrstvou o stejném objemu. Dále při prováděných pracích byla zjištěna nestejněměrná vrstva škváry na celé ploše kurtů. Po odborné prohlídce firmou provádějící podobné rekonstrukce kurtů, bylo doporučeno, pro dobrou funkčnost hřiště, navýšení škvárové vrstvy o 5cm.				
Počet připojených listů specifikací:	1xA4			
<b>Důvod vícepráce / méněpráce:</b>				
záměr objednatele <input type="checkbox"/>   chyba v PD <input type="checkbox"/>   chyba zhotovitele <input type="checkbox"/>   vyšší moc <input type="checkbox"/>   jiné okolnosti <input checked="" type="checkbox"/>				
<b>Oznámení vydává:</b> Profistav Litomyšl a.s., zhotovitel stavby				
<b>Stanovisko technického dozoru stavby:</b>				
Po odkrytí antukové vrstvy byla zjištěno znehodnocené škvárové podloží vlivem dřívější stavební činnosti. S výměnou podloží a předloženým změnovým listem TDI souhlasí. Ing. Luboš Petříček TDI				
				
<b>Stanovisko projektanta stavby:</b>				
Ocenění jednotlivých položek změny stavby podle předloženého položkového soupisu prací musí být provedeno v souladu s metodikou a pravidly poskytovatele dotace. Se změnovým listem souhlasíme.				
				
Příloha : 1 položkový rozpočet				

**ZMĚNOVÝ LIST**

číslo ZL: 03

Zhotovitel:	PROFISTAV Litomyšl, a.s., Tyršova 231, Litomyšl PSČ: 570 01
Změnový list vystavil:	Ing. Martin Konopka, stavbyvedoucí
Datum:	07.10.2018

Podepsaní zmocněnci potvrzují v souladu se Smlouvou o dílo tuto změnu rozsahu díla:

**Předmět změny:**

SO\_02 – Rekonstrukce 4 tenisových kurtů

**Popis a zdůvodnění změny:** Na základě nepředvídatelných skutečností, bylo po sejmutí antukové vrstvy zjištěno, že nad dodatečně prováděnou stokou kanalizace DN1000 není vůbec požadovaná vrstva škvárové drenážní vrstvy. Pro správnou funkčnost drenáže kurtů, musí být tato vrstva znovu vytvořena. Nevyhovující zemina bude nad stokou DN 1000 odtěžena v šíři 4m a nad stokou DN200 v šíři 2m. Obě v mocnosti 0,25m. Tyto odkopy budou nahrazeny škvárovou vrstvou o stejném objemu.

Dále při prováděných pracích byla zjištěna nestejněměrná vrstva škváry na celé ploše kurtů. Po odborné prohlídce firmou provádějící podobné rekonstrukce kurtů, bylo doporučeno, pro dobrou funkčnost hřiště, navýšení škvárové vrstvy o 5cm.

Počet připojených listů specifikací: 3xA4	Počet připojených výkresů: 0ks
Cena méněprací bez DPH :  0,- Kč	Cena víceprací bez DPH :  464.367 Kč
Výsledná cena změny bez DPH :  <b>464.367 Kč</b>	Nově sjednaná lhůta dokončení díla:  <u>Beze změn</u>

Veškeré práce budou splňovat podmínky smlouvy o dílo a budou provedeny ve stejné úrovni co do jakosti materiálů, provedení apod. tak, jak požaduje nebo předpokládá Dokumentace zakázky pro celé dílo.

Podpis zmocněnce objednatele:	Podpis zmocněnce zhotovitele:
-------------------------------	-------------------------------

Datum: 07.10.2018

Datum: 07.10.2018

Zakázka:

**Revitalizace sportovní zóny – Žďár nad Sázavou**

Popis	Cena	Hmotnost	DPH	Cena s DPH
ZL 03: Výměna a doplnění škvárového podloží	464 367		97 517	561 884
1: Zemní práce	464 367		97 517	561 884
<b>Celkem (bez DPH)</b>	<b>464 367</b>			
<b>DPH</b>	<b>97 517</b>			
DPH 21 % ze základny: 464 367	97 517			
<b>Celkem (včetně DPH)</b>	<b>561 884</b>			<b>CZK</b>

Poř. Typ	Kód	Alter. kód	Popis	MJ	Výměra	Jedn. cena	Cena
<b>ZL 03: Výměna a doplnění škvárového podloží</b>							<b>464 367</b>
<b>1: Zemní práce</b>							<b>464 367</b>
1.	SP	132101201	Hloubení rýh š do 2000 mm v hornině tř. 1 a 2 objemu do 100 m3	m3	112,5	198,00	22 275
rýha nad splaš. kanalizací DN1000 pod kurty; 75*4*0,25 rýha nad kanalizací před budovou šaten; 75*2*0,25							
2.	SUB	162001102R00_01	Vodorovné přemístění výkopku z horniny 1 až 4, na vzdálenost přes 4 000 do 5 000 m	m3	112,5	113,26	12 742
odvoz zeminy na uznanou skládku; 75*4*0,25 75*2*0,25							
3.	SUB	171201101R00	Uložení sypaniny do násypů nezhuťných	m3	112,5	16,85	1 896
odvoz zeminy na uznanou skládku; 75*4*0,25 75*2*0,25							
4.	SUB	181101102R00	Úprava pláně v zářezech v hornině 1 až 4, se zhutněním	m2	450,0	7,78	3 499
upravená pláň; 75*4 75*2							
5.	SUB	R.1	D+M nového škvárového podloží tl. 250mm, po odtěžení stávajících vrstev, na ploše kurtů vč - rozprostření	m2	450,0	198,00	89 100
upravená pláň; 75*4 75*2							
6.	SUB	R.2	D+M ruční škvárové vyrovnávky tl. 50mm, na ploše kurtů vč rozprostření	m2	2 862,01	117,00	334 855
skladba plochy; 1479,85+1382,16							

SML

URS 2018/I. -10%

